Correio da Manhã

Impresso em papel de HOLMBERG BECH & C. — Stockolmo e Rio.

Propriedade de EDMUNDO BITTENCOURT & Cia. Limitada

OMMUNDSEN & NUA LTD. — Fornecedores de papel para o "Correio da manhã"

Director — MONIZ SODRE'
Secretario — ADOLPHO BERGAMINI

ANNO XXV — N. 9.340
RIO DE JANEIRO — SEXTA-FEIRA, 10 DE JULHO DE 1925

LARGO DA CARIOCA N. 13
Gerente — V. A. DUARTE FELIX

SERVIÇO TELEGRAPHICO DA UNITED PRESS, AGENCIA HAVAS, AMERICANA E CORRESPONDENTES ESPECIAES

A SITUAÇÃO MARROQUINA DISCUTIDA NO PARLAMENTO FRANCEZ

De Stefani e Nava deixaram o gabinete italiano

A velocidade de automoveis em Paris

PARIS, 9 (H) — O prefeito de policia acaba de baixar ordem fixando de 40 kilometros o maximo de velocidade para os automoveis que transitam nas ruas de Paris.

O PAIZ DOS CONTRASTES

O Cáes do Porto, vestibulo da cidade, apresenta ao recem-chegado aspectos bem diversos

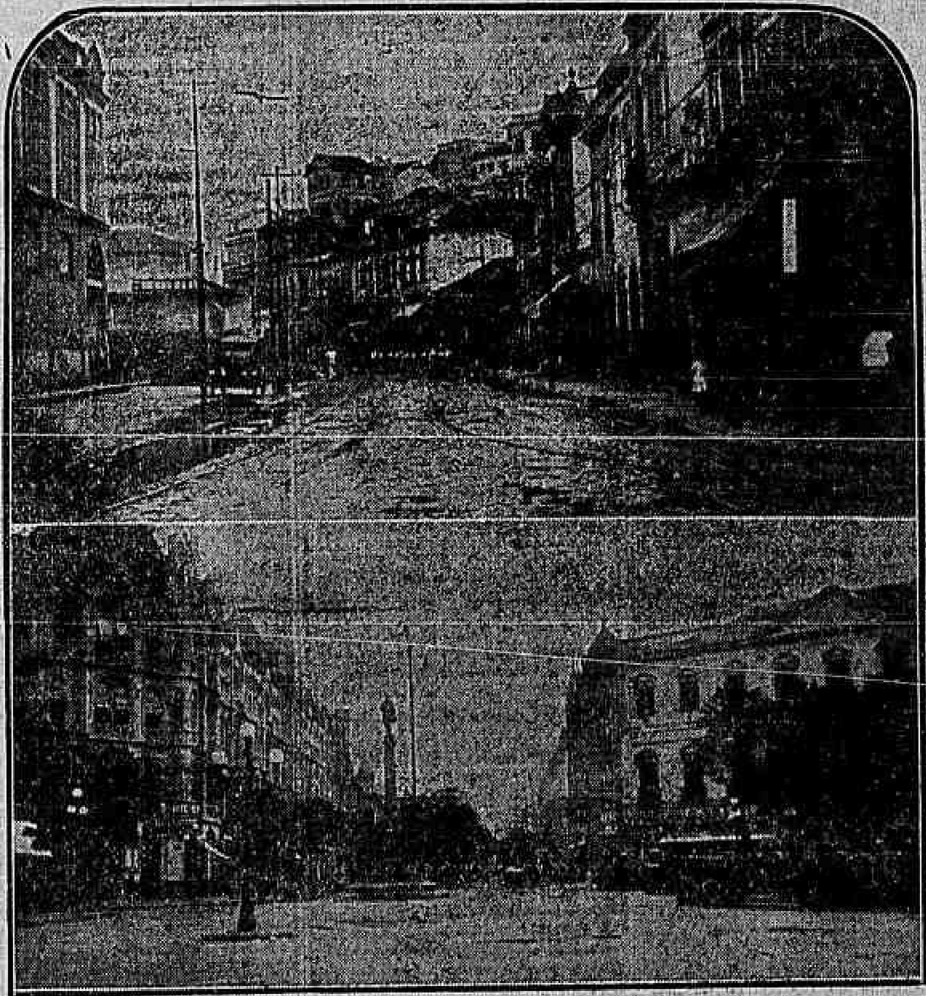

Os contrastes: Avenida Rio Branco e rua Sacadura, a antiga Saúde

Todo o estrangeiro illustre, que nos visita, interrogado indiscretamente pela reportagem — ás vezes poucos minutos depois de chegar, ainda a bordo — sobre a impressão que lhe causa nossa terra, desata a falar da "naturaleza" e não se desse terreno nem á mão de Deus Padre.

Mezes depois, quando o hospede notavel e grato se retira de nossas plagas, os reporters, ansiosos por amabilidades, voltam a supplicar "impressões" e o grande homem reedita com as lôas ao "scenario natural".

Nada mais comprehensivel. Este paiz deve causar ao visitante habituado a outras terras uma sensação de assombro e surpresa, uma tão variada e disparatada somma de verificações que elle, attonito, desnorteado pela incoherencia, deve reservar cautelosamente seu juizo, aguardando a calma de regiões organizadas para coordenar as idéas. Então, intimado a falar, agarra-se ás palmeiras exuberantes, ás fantasiosas orchideas, ás maravilhas da bahia Guanabara, á singularidade do Pão de Assucar... porque essas, ao menos, são coisas concretas, indiscutiveis, que se podem commentar e elogiar sem risco.

Isto é verdade para todo o estrangeiro, que após um ou outro estadia aqui, quer no proprio momento em que desembarca.

Como ha de um simples comprehender um paiz, que exporta muito mais do que importa, que tem um saldo economico invejavel... e cambio a 5? Um paiz, que exporta ouro e paga a 5 por 1 nos vales do Banco do Brasil? Que só tem dinheiro papel e cobra aos proprios nacionaes impostos em ouro? Que resolveu com o mais admiravel liberalismo e tolerancia todas as questões de limites com o estrangeiro e ainda não definiu suas questões de divisas inter-estaduaes? Que é o mais despido de preconceitos e onde ninguem enderega uma carta ao amigo mais intimo, sem chamal-o no envelope "illustrissimo e excellentissimo senhor doutor"?

Detalhes intimos ou grandes questões vitaes, tudo aqui é paradoxal e inverosimil. Nós, que já nascemos nesse ambiente de contradições, não damos por isso; mas o forasteiro, habituado a regras compassadas e infalliveis, a resultados, que são a decorrencia inevitavel de causas e a symptomas, que indicam com absoluta segurança determinados effeitos, fica naturalmente interdicto, incapaz de raciocinar e julgar.

Nós mesmos podemos ter uma impressão desse estado d'alma collocando-nos, physicamente, no logar do estrangeiro, que chega a esta cidade.

Salta-se de um transatlantico em frente ao armazem 18, atravessa-se um empedrado cheio de sol, caminha-se ao longo de uma grade de ferro, passa-se um portão e chega-se á praça Mauá.

Está-se na ante-camara do Rio de Janeiro.

Alonga-se a vista anciosa para ter um primeiro aspecto da capital do Brasil. Ha dois a escolher. Dois logos de entrada.

Se o viajante dirige o olhar para a esquerda vê estender-se a perspectiva soberba da Avenida Rio Branco, com sua architectura mesclada e polychromica mas, em seu conjunto, imponente, denunciando uma civilização e uma opulencia dignas de uma grande metropole. Paredes de granito massiço, columnas herculeas, cupulas arrogantes, grandes fachadas com janellas rasgadas e amplas.

Se porém seus olhos se voltam para a direita, deparam com um terreno accidentado e vasio... Vasio? Não. Cheio de detrictos e orificios, hervas rasteiras, monticulos de pedra. Mais além, como panno de fundo, o morro da Conceição, com sua casaria antiquada e humilde, amontoada em confusão, embandeirada com cordas de roupa a corar ao sol.

De um lado a cidade moderna, rica, quasi ostentatoria; a alguns metros de distancia e egualmente exposta aos olhos do recem-chegado, a vida sordida e necessitada, a edificação de antigo regimen, o cortiço, a miseria.

Como pode o viajante entender?

O Ruhr será evacuado até agosto

Paris, 9 (H.) — O ministro dos Negocios Estrangeiros da Belgica declarou ao representante do "Petit Parisien" que o Ruhr será evacuado ainda antes de 16 de agosto.

Quanto á evacuação de Ruhrort, Dusseldorf e Duisburg não poderá ser effectuada sem previa troca de vistas entre os alliados. O sr. Vandervelde assegurou [illegible] a questão da segurança absolutamente não acarretarão o desapparecimento do Protocollo de Genebra e desmentiu que a presença de flamengos no ministerio belga seja susceptivel de diminuir a affeição da Belgica pela França.

O sr. Vandervelde terminou declarando ao jornalista que não ha motivo, e é mesmo de toda a conveniencia, não exaggerar o alcance da sua visita a Paris.

Homenagem a um diplomata argentino em Prais

Paris, 9 (H.) — O Commité Republicano de Industria e Commercio deu um almoço em honra do sr. Lainez, sub-secretario dos Negocios Extrangeiros da Republica Argentina.

Entre os convivas estavam membros do gabinete, antigos ministros e membros do Parlamento.

Foram trocados cordialissimos brindes.

O embaixador do Brasil no Vaticano foi preso por equivoco

LIGURI, ITALIA, 9 — (U. P.) — O embaixador do Brasil junto á Santa Sé Magalhães Azeredo foi preso aqui por um guarda que o tomou por outro individuo. Reconhecido o erro foi-lhe dada immediatamente liberdade com o pedido de desculpas. O embaixador não ligou importancia ao incidente.

Tambem a Italia quer reformar a Constituição

Roma, 9 (U. P.) — O presidente do Conselho, sr. Mussolini, recebeu o senador Gentile, chefe da Commissão dos Dezoito, que estuda a reforma constitucional, exprimindo a sua gratidão pelo serviço que a mesma está prestando.

O sr. Mussolini annunciou que o projecto será submettido ao Grande Conselho Fascista, na sua proxima reunião em setembro proximo, e a sua approvação completará a evolução fascista.

Processado por sustentar as theorias de Darwin

Londres, 9 (U. P.) — Os jornaes desta capital commentando o processo do professor americano Scopes, accusado de pregar publicamente a doutrina da evolução darwiniana, admiram-se de que haja quem leve a serio um caso dessa natureza, pois a doutrina impugnada nos Estados Unidos é universalmente acceita mesmo pelas egrejas sectarias da Inglaterra. Alguns scientistas no emtanto, estão se interessando muito no caso do professor Scopes e attribuem ao processo a intolerancia das leis de alguns districtos da America. A crença geral é que o julgamento terminará com a acceitação final da evolução.

A taxa de descontos do Banco de França

Paris, 9 (U.P.) — O Banco de França reduziu a taxa dos descontos de sete para seis porcento.

As manobras navaes italianas

Roma, 9 (U. P.) — Annuncia-se que as proximas manobras navaes italianas se realizarão de 26 a 31 de agosto proximo vindouro no mar Tirreno, entre a Sardenha e a Sicilia.

Segundo noticiam os jornaes SS. MM. o rei e a rainha de Italia assistirão ás manobras.

A falta de borracha nos mercados mundiaes e suas consequencias

Londres, 9 (U. P.) — A falta de borracha nos mercados mundiaes está tomando proporções panicas. O preço nesta capital que é normalmente de um shilling e seis pence por libra, chegou hoje a tres shillings e nove pence, que é a maior cotação verificada desde 1916. Dizia-se recentemente que o augmento do preço da borracha desde que se iniciou a politica da limitação da producção, seria quasi sufficiente para pagar as prestações correntes da divida de guerra britannica á America.

Os compradores americanos que consomem toda producção ameaçam desenvolver as plantações das Philipinas e de outras regiões, afim de quebrar o contrôle britannico do mercado, mas os plantadores inglezes affirmam que não temem essa ameaça porque a arvore da borracha exige seis annos para produzir, o que lhes dá tempo sufficiente para a defesa dos seus interesses.

Nova York, 9 (U. P.) — O mercado da borracha está tomando grande animação com a procura exigida pelos pneumaticos typo balão, os quaes consomem um terço de hevea mais do que o ordinario. As companhias de artefactos têm feito os maiores negocios da sua historia. Os preços dos pneumaticos subiram trinta por cento sobre os de abril.

Moção de confiança ao gabinete belga

Bruxellas, 9 (U. P.) — O Senado approvou hoje uma moção a favor do governo chefiado pelo sr. Poullet, por noventa e dois votos contra vinte e cinco, havendo dezeseis abstenções.

A primeira conferencia de Germaine Martin

O sr. Germain Martin, professor da Faculdade de Direito da Universidade de Paris, iniciando o curso que veio professar no Instituto Franco-Brasileiro de Alta Cultura, faz hoje, ás 5 horas da tarde, no salão nobre da Escola Polytechnica, a primeira conferencia publica da serie sobre "*A crise social na Europa contemporanea*", discorrendo sobre o thema "Os caracteres da crise social na Europa, suas causas, formas complexas, fundamentos economicos, repercussões politicas."

Tratado de limites entre a Argentina e a Bolivia

Buenos Aires, 9 (A. A.) — Será firmado hoje em La Paz o Tratado de Limites entre a Argentina e a Bolivia, mantendo-se o mesmo espirito do Convenio de 1889.

O novo Pacto fará o possivel por que sejam definitivamente fixados os limites do terreno em litigio.

Sabe-se que a Argentina cederá á Bolivia a povoação de Yacuiba, obtida pelo Tratado anterior.

A questão dos mineiros inglezes

Londres, 9 (U. P.) — Consta que o ministro do Commercio sr. Bridgma, convidou os proprietarios das minas e os trabalhadores a conferenciar com elle amanhã, afim de procurar uma solução ao conflicto existente entre as duas classes. Essa Conferencia só se realizará se os patrões e os operarios continuarem a não se entenderem directamente.

O patriota bohemio Borowsky, homenageado

Roma, 9 (U. P.) — Foi inaugurada em Bressaanone uma lapide commemorativa do patriota bohemio Havilo Borowsky, que residiu nessa localidade e que obrigado pelas autoridades austriacas a exilar-se durante varios annos devido á parte activa que elle tomára na propaganda a favor da independencia da Tcheco Slovaquia.

O consul geral sr. Graziani e o ex-commandante da legião tcheco-slovaca na frente italiana, as autoridades civis e militares e diversas notabilidades chegadas de Praga, assistiram ao acto, sendo pronunciados eloquentes discursos.

O ministro da Austria vae ao Paraná

São Paulo, 9 (A. A.) — Em carro reservado ligado ao nocturno da Sorocabana, seguiu hoje para Corityba o sr. Anton Reischek, Ministro da Austria.

Ao seu embarque compareceram os representantes dos srs. presidentes e secretarios do Estado, tendo formado em frente á Estação uma companhia de guerra da Força Publica, que prestou continencia ao distincto hospede.

O governo italiano tem dois novos ministros

Roma, 9 (H) — Foram acceitos os pedidos de demissão dos ministros das Finanças e Economia Nacional senhores De Stefani e Cesare Nava.

Roma 9 (H) — Acabam de ser nomeados os novos ministros das Finanças e Economia Nacional em substituição dos titulares demissionarios srs. De Stefani e Nava.

Para as Finanças foi nomeado o conde Volpi e para a pasta da Economia o deputado Belluzo.

Roma, 9 (U. P.) — A renuncia do sr. De Stefani do cargo de ministro das Finanças causou estupenda surpreza nos circulos politicos e economicos do paiz, lamentando-se a sua retirada do governo em vista dos extraordinarios serviços que prestára ao paiz no tempo em que esteve á testa da administração financeira na nação.

A gestão do sr. De Stefani é geralmente elogiada, lembrando-se que o governo conseguiu equilibrar os orçamentos o que representa uma difficil tarefa que o sr. De Stefani realizou mediante a imposição das necessarias contribuições afim de fornecer ao governo os recursos financeiros indispensaveis e affirmar a sua posição.

Quer os amigos amigos quer os inimigos do sr. De Stefani reconhecem os seus esforços no sentido de aperfeiçoar os processos de arrecadação e augmentar as receitas do Estado, assim como o seu empenho em reduzir as despesas, o que entretanto encontrou seria hostilidade especialmente entre os maioraes do fascismo extremista, a cuja testa achava-se o secretario geral do partido deputado Farinacci que se oppunha a suspensão ou limitação das obras publicas.

O sr. De Stefani falando com um redactor da United Press pouco antes de apresentar o seu pedido de demissão, quando ainda não estava resolvida a sua saida do governo, disse:

"Os esforços da Italia, afim de estabelecer uma forte posição financeira, são tremendos, mas a sua situação economica melhora de anno para anno".

A renuncia do sr. De Nava do cargo de ministro da economia é attribuida ao recente discurso por elle pronunciado em Milão atacando o projecto de reforma constitucional, apresentado pela Commissão dos Dezoito, nomeada pelo senhor Mussolini.

Roma, 9 (U. P.) — A nomeação do Conde Giuseppe Volpi para o cargo de ministro das Finanças em substituição do sr. De Stefani foi recebida com grande satisfação nos circulos financeiros, devido á brilhante carreira do novo titular e ao successo de sua numerosas missões diplomaticas e de sua gestão no governo da Tripolitania.

A Bolsa abriu hoje mais firme o que revela que a alteração do ministerio não causou nenhuma perturbação.

Os titulos consolidados mostraram ligeira melhora, não obstante mostrar a Bolsa certa tendencia de expectativa.

O novo ministro da economia o sr. Belluzo é um notavel engenheiro electricista, professor da Polytechnica de Milão e firme partidario do chefe do governo sr. Mussolini.

A sua entrada no gabinete indica que serão attendidas com maior cuidado e interesse as necessidades technicas do paiz, especialmente das grandes industrias.

O sr. Belluzo, goza de extraordinaria reputação de organizador. Algumas vezes tem dirigido a empresa Ansaldo e o anno passado foi escolhido para preparar um systema de fornecimento de agua na Lombardia, sendo bem succedido nesse importante emprehendimento e dominando a situação.

A França vae ter um Supremo Conselho de Defesa Nacional

Paris, 9 (U. P.) — O presidente do Conselho sr. Painlevé, apresentou hoje, á Camara dos Deputados, um projecto de lei, no qual se estabelece a organização do paiz em tempo de guerra e se nomeia um Supremo Conselho da Defesa Nacional.

O proposito do governo é preparar todas as secções da vida civil e economica, para qualquer grande emergencia e fins, evitando as difficuldades que surgiram por occasião da grande guerra em 1914.

O tribunal de Tiflis vae julgar os revoluccionarios georgianos

Moscou, 9 (H.) — A Agencia Resta annuncia que amanhã deve começar em Tiflis o julgamento do "comité" de georgianos que prepararam a insurreição de 1924 contra os Soviets.

Os membros do referido "comité" são tambem accusados de terem espalhado o terror, de terem exercido a espionagem e de outros crimes.

A delegação cubana á Liga das Nações

Havana, 9 (A. A. — O presidente da Republica assignou hoje um decreto, reorganizando a delegação cubana á Liga das Nações.

Essa commissão ficou constituida dos srs. José Manuel Cortina, presidente; Aristides Aguero e Ramon Zaydin, delegados.

A QUESTÃO MARROQUINA

Os francezes evacuaram e destruiram quatro postos

Paris, 9 (H.) — A proposito do grande debate que se annuncia para hoje, á tarde, a respeito da questão marroquina, o "Paris-Midi" escreve que o governo terá certamente a maioria habitual todas as vezes que se tratar de Marrocos. Essa maioria — continúa o "Paris-Midi" — será ampliada, indo dos radicaes-socialistas ao centro e á direita, quer dizer, uma maioria de 420 votos contra 30 e cerca de cem abstenções.

O jornal accrescenta que é corrente que o sr. Briand vae prevalecer-se da occasião para dar a conhecer os resultados das negociações franco-hespanholas. Do seu lado, o presidente do Conselho asseguraria ao governo a maioria do Parlamento e do paiz, graças ás suas declarações tranquilizadoras quanto á nova direcção das operações de Marrocos sob um commando unico e quanto á repressão efficaz do derrotismo communista.

Tanger, 9 (U. P.) — As autoridades em assumptos militares, hespanholas, opinam que a zona internacional de Tanger, é vulneravel e está ameaçada de um ataque do chefe mouro Abd-El-Krim, devido a não conter nenhuma base real. Por esse motivo recommendam a occupação militar da cidade de Tanger, o que viria reforçar consideravelmente a linha defensiva hespanhola.

Londres, 9 (U. P.) — O correspondente da Echange Telegraph Company no Tanger informa que as forças rebeldes atacaram uma frente de cinco milhas no districto de El-Kassam, sendo, porém, repellidas pelas tropas francezas.

Rabat, 9 (U. P.) — Diz um communicado official que no Norte de Quezzan, os francezes evacuaram e destruiram os postos de Bukika, Ans, Dled e Allal.

Paris, 9 (H.) — A Camara dos Deputados approvou, por 411 votos contra 29, os creditos pedidos pelo governo para as despesas de Marrocos.

Os socialistas abstiveram-se de votar.

O Senado discutiu a lei de Finanças.

A situação actual da Russia

Paris, 9 (H.) — O "Paris Midi" publica hoje longo artigo de fundo em que o sr. Waleffe estuda a situação actual da Russia dos Soviets.

O artigo mostra que a catastrophe financeira do imperio czarista estava imminente e que a revolução foi por assim dizer a taboa de salvação do credito russo, porque serviu de pretexto para a cessação dos pagamentos, medida que foi lançada á conta das perturbações politicas intestinas, de caracter fortuito e passageiro.

Esperassem um pouco e tão depressa a ordem fosse restabelecida haviam de vêr como não faltariam novos prestamistas e novos illusionistas, isso sem falar nos antigos portadores de titulos, que naturalmente haviam de querer recuperar o seu dinheiro.

Os banqueiros e os jornalistas francezes, observa o sr. de Waleffe, em vez de confessarem francamente o erro financeiro, acreditaram e trataram de explicar o caso como um accidente fortuito, e os bolchevistas do seu lado tiveram naturalmente o cuidado de não os tirar do engano. O embuste lograra effeito; a Europa reconhecera os Soviets, que assim conseguiram explorar a credulidade das nações, pois foi graças ao reconhecimento diplomatico que elles puderam sublevar a China, a India e Marrocos.

A Inglaterra e a França já estavam começando a aperceber-se disso.

A Argentina no centenario da Bolivia

Buenos Aires, 9 (U. P.) — A Commissão Universitaria de homenagem á Bolivia, por occasião do centenario da sua Independencia, designou oradores officiaes os srs. Alfredo Palacios, Florentino Sanguinetti e Julio Barcos, ex-presidentes das Federações Universitarias. Serão pedidos fundos para a acquisição de obras argentinas destinadas aos professores bolivianos.

O plebiscito de Tacna e Arica

Washington, 9 (A. A.) — O general Pershing fixou a data de sua partida para Arica no dia 17 deste mez.

A REVISÃO CONSTITUCIONAL

Amanhã, os leaders estudarão os casos postos em duvida

O suffragio universal e o habeas-corpus

Os *leaders* da Camara estão nos ultimos dias de debates do ante-projecto Cattete-Herculano. Hontem, estudaram da quinquagesima quinta á sexagesima terceira. Restam-lhes, assim, só sete emendas, para concluir a discussão constitucional, que vem sendo mantida por iniciativa do presidente da Republica desde 20 de junho. E' precisamente o trabalho de mais um dia, e que será concluido hoje, de certo. Entretanto, amanhã se reunirão os *leaders* da Camara, ainda no Cattete, para assentarem definitivamente sobre aquellas poucas emendas, que tiveram a acceitação adiada.

Segunda-feira proxima, certamente, 13, é que deve haver uma reunião conjunta de senadores e *leaders*, sob a direcção do presidente, em que se lançará uma vista geral sobre o trabalho feito. Desse modo, como muito pouco foram as alterações introduzidas no ante-projecto Cattete-Herculano, não será de estranhar que a 16, como era grande desejo do governo, entre a proposta de reforma da Constituição na Camara, com a assignatura de todos os *leaders* e mais alguns deputados, afim de attender á exigencia regimental das 53 assignaturas.

Será, então, que os *leaders* darão satisfação ao paiz, quanto á perda da iniciativa nessa reforma, e que a Constituição propria reservou ao Congresso.

O SUFFRAGIO UNIVERSAL

As emendas 55, sobre a naturalização de estrangeiros, — 56, sobre a faculdade de entrar e sair do paiz quando bem quizer, — 57, acerca da propriedade e nacionalização das minas, passaram sem maior discussão.

O grande debate foi provocado com a suggestão pleiteada pelos senadores, sobre a capacidade eleitoral. Com o proposito de promover o censo alto, entre nós, isto é, dar a capacidade eleitoral á uma *elite*, e certamente tendo em vista a renda de cada qual, os senadores pleiteavam a suppressão do dispositivo constitucional que nega capacidade de voto aos mendigos, analphabetos e praças de pret. E allegam os senadores que, com essa providencia, só poderá providenciar em legislação ordinaria sobre a instituição do censo alto, que lhes parecia uma reforma reclamada pelo paiz.

Contra essa suggestão do Senado, saiu-se, na logica e forte argumentação, o *leader* bahiano. O sr. Octavio Mangabeira considerou primeiramente que a suggestão dos senadores, em vez de ser favoravel ao censo alto, e portanto, ter caracter restrictivo, apresentava, pelo contrario, uma feição amplissima de suffragio universal. E, entrando em considerações, lembrou mesmo que a actual restricção da lei magna de fevereiro até levava a deixar em condição inconstitucional a nossa lei eleitoral, que estabelece outras restricções, além das ennunciadas em nosso codigo politico.

E, a proposito, desenvolve o sr. Octavio Mangabeira argumentação em favor do suffragio universal, que acha um mais sensivel reclamo do paiz, em seu processo de evolução. O suffragio universal, não obstante todos os vicios que lhe apontem, como é praticado entre nós, tem tambem promovido bons beneficios, provocando, de certo modo, o interesse do paiz, no trato dos grandes interesses nacionaes.

O censo alto, em vez de provocar e estimular esse zelo da opinião publica, na solução das altas questões do governo, tendia, pelo contrario, em alheial-a, sempre e sempre, dessas cogitações patrioticas. E' o caso da grande campanhia civilista, cujos effeitos beneficos só agora se podem apreciar, acompanhando-se o esclarecimento em que ficou o paiz inteiro, quanto ao vulto de Ruy Barbosa. Essa a opinião do *leader* bahiano.

Impugnada, assim, a suggestão do Senado, visando o censo alto, entraram a pleiteal-a os srs. Herculano de Freitas e outros, mas como partidarios do suffragio universal. O *leader* paulista vê, na amplitude da emenda, uma grande vantagem para a politica do voto geral. E um e outros entram a exaltar o suffragio universal.

A defesa da emenda dos senadores, por esse lado, levou mais uma vez o sr. Octavio Mangabeira a combatel-a, e, agora, pelo perigo que ella envolvia. A propria situação de ser ella defendida pelos pleiteadores do censo alto, e pelos defensores do suffragio universal, fazia-lhe meditar sobre a sua inconveniencia. Não se podia desejar prova mais cabal da desorientação que findaria ella provocando por falta de precisão. Demais, partidario do suffragio universal, com as naturaes restricções, e considerando mais as incapacidades eleitoraes diversas, que vem na lei eleitoral, — é que se indinava pela inclusão, na Constituição, das novas incapacidades da lei ordinaria. Assim tornou a falar o sr. Mangabeira.

Por isso mesmo, a questão ficou adiada.

O "HABEAS-CORPUS"

A emenda 58, sobre o *habeas-corpus*, deu ensancha a debate. Não menos interessante, guiado principalmente pelo sr. Octavio Mangabeira. O sr. Solidonic Leite, de Pernambuco, entendia que a disposição do ante-projecto não abrangia a interpretação do *habeas-corpus*, dada por Pedro Lessa, nos seus julgados do Supremo. Ainda houve quem se envolvesse na discussão, para confundir-se com a interpretação que temos dado ao *habeas-corpus*, na sua original latitude, e frisar que o ante-projecto convinha aos nossos interesses, achando que as garantias de funcções podiam ser asseguradas por interdictos, que podiam vir por lei ordinaria. Esquecia-se, aliás, o deputado de que essa garantia, actualmetne assegurada pela Constituição, não podia de modo algum, extirpada da magna lei, ser concebida em lei ordinaria, sendo essa um simples reflexo do espirito da lei basica.

O sr. Octavio Mangabeira é quem como mais animado fala do assumpto. O *leader* bahiano discorre primeiro sobre a instituição do *habeas-corpus* entre nós, que teve o seu genial interprete em Ruy. Admittindo a nossa Constituição, o *habeas-corpus* como garantia immediata contra violencia e abuso do poder, excedemos ás nações classicas neste instituto, que jámais foram além da liberdade de locomoção do individuo, defesa da faculdade de ir e vir. Dess'arte Ruy teve a intuição do instituto especialissimo nosso, inconfundivel com o classico *habeas-corpus*, quando lhe deu toda a amplitude, que comportava o espirito constitucional. E nessa evolução do nosso direito republicano, reconheceu-se que, de facto, se impunha a creação nossa, na defesa da personalidade individual, em toda a sua extensão. E' exacto que, nesse rumo novo — e o reconhece o proprio *leader* bahiano — commetteram-se exaggeros, e foi-se além do alvo, por falta precisamente de exactidão, no definir a linha do instituto, que findavamos creando.

O sr. Octavio Mangabeira agora aprecia a interpretação de Pedro Lessa. O grande juiz impressionou-se com a falta de limite em que se ia engendrando entre nós, o *habeas-corpus*. Havia de ferir-lhe o espirito de juiz a situação realmente anarchica, que se fomentava, com a facilidade de garantir-se uma pretenção de direito, contra outra presumpção de direito. Dahi, o requisito restrictivo que lhe occorreu, como limite logico para o instituto. Impunha-se a protecção legal contra qualquer violencia ou ameaça a um direito liquido.

Desse modo, a interpretação de Pedro Lessa não contradizia o espirito constitucional, nem era uma contestação aos rumos que Ruy déra ao *habeas-corpus*.

Aliás, nesta exposição, Ruy-Lessa, era evidente que o sr. Octavio Mangabeira procurava esboçar que não podiamos mais recuar, era bella instituição que findámos creando em nosso direito constitucional.

O TERRITORIO E O ESTRANGEIRO, E A INSTRUCÇÃO PRIMARIA

As emendas vedando ao estrangeiro adquirir propriedade de terras de costa e rio, e tratando do ensino, tambem provocaram debates. Quanto á primeira, falaram os srs. Eurico do Valle e Monteiro de Souza, que reclamavam essa prohibição só para as terras, quanto aos rios, que ficassem em sua embocadura. Bem impugnado foi esse ponto de vista, lembrando-se principalmente o que se póde observar em Matto Grosso e Paraná, onde ha terras de indiscutivel valor estrategico, e que não ficam em embocaduras de rios. Na do ensino, o sr. Tavares Cavalcanti pleiteou, sem exito, o ensino primario obrigatorio. E ahi argumentou em contrario o sr. Getulio Vargas, lembrando que tal politica nos levaria a séria anarchia, pela falta de recursos. A União não podia cuidar com vantagens da diffusão do ensino primario em todos os Estados, e muitos findariam sacrificados, em proveito de poucos.

UM PASSE DE MAGIA

Ainda ante-hontem, notava-se, na Camara, a alegria incontida com que o sr. Getulio cumprimentava o sr. Herculano. O motivo foi perquerido cuidadosamente, e sempre se soube de alguma coisa.

O caso era simples. Numa das ultimas reuniões, havia-se approvado o ante-projecto na sua disposição que findava estabelecendo um padrão para todas as constituições, equiparando os periodos governamentaes á propria extensão do prazo presidencial. Então, os srs. Maciel Junior e Pinto da Rocha, prevendo o trabalho do sr. Getulio Vargas, propuzeram que o periodo presidencial fosse dilatado para cinco annos. Com esta providencia, pretendiam facilitar a passagem do dispositivo do padrão, com a identificação do periodo que restava ao governador gaúcho, ao prazo presidencial. E interessante é que ambos ladearam tal gesto com a declaração de que se tratava de uma velha medida federalista.

Essa prorogação do periodo alarmou a muitos. Uns disseram mesmo que seria mais conveniente, aliás, reduzir o periodo presidencial.

Resultado: apezar de approvado o ante-projecto, nesse particular, na reunião seguinte vinha o sr. Herculano e ponderava que havia dado uma redacção mais clara á emenda, sem comtudo alterar-lhe o espirito. Approvada a redacção, no dia seguinte, ainda, se constatava que não mais havia aquelle dispositivo, que tão de fundo feria a politica borgista.

IMPRESSÕES VARIAS

E depois disto muito se ouviu e muito se sussurrou. Lembrava-se a proposito a inadvertencia com que um *leader*, evidentemente no mundo da lua, attribuia os nossos males a desrespeito do resultado das urnas. Aliás, o sr. Collares parecia identificado com esse pensar...

A BANCADA MINEIRA... SOLENNE

As grandes bancadas já se haviam reunido, para assentar orientação em face do projecto de reforma constitucional. A mineira, entretanto, esteve em silencio, nesse particular, até hontem. E que só então resolveu ir ali, á Recebedoria de Minas. E, reunida sob o bastão do sr. Vianna do Castello, deliberou que devia continuar a prestigiar o presidente da Republica, considerando o seu voto, em face da revisão, uma questão de solidariedade politica.

Querem rejuvenescer, mas o professor não os attende

Berlim, 9 (U. P.) — Dezenas de pessoas juntam-se diariamente no Hotel Bristol, em que está hospedado o professor Steinach, afim de contratarem com elle operações de rejuvenescimento. O professor tem-se recusado systematicamente a attendel-as. Annuncia-se que o famoso scientista está negociando um grande carregamento de macacos para iniciar nesta capital o tratamento dos seus clientes.

Hindenburg passa revista a um regimento

Berlim, 9 (U. P.) — O presidente Hindenburg pela primeira vez, na qualidade de chefe do exercito da Republica Allemã, passou hontem em revista um regimento da Reichswehr, de que fazem parte tropas de toda a Allemanha. O velho marechal mostrou-se muito satisfeito com o garbo dos soldados. Depois da parada, o presidente Hindenburg visitou os quarteis da guarnição.

O incidente entre o governo argentino e o Vaticano

Buenos Aires, 9 (U. P.) — Apezar do ministerio do Exterior mostrar-se muito reservado a respeito, sabe-se que até o fim do mez está definitivamente solucionada a divergencia com o Vaticano.

Vida economica

A PRODUCÇÃO DE ASSUCAR NO ESTADO DO RIO

O Serviço de Fomento Agricola communicou ao ministro da Agricultura que, de accôrdo com os dados colligidos pela referida repartição, a safra de assucar no anno agricola de 1924-25, no Estado do Rio, está avaliada em 1.325.000 saccos de 60 kilos.

O TRIGO NO PARANA'

A Estação Experimental de Trigo, em Ponta Grossa, Estado do Paraná, communicou ao ministro da Agricultura haver concluido a plantação de 31 hectares de terras com o referido cereal.

EXPOSIÇÃO-FEIRA NO RIO GRANDE DO SUL

A Sociedade Agro-Pecuaria, com séde em Sant'Anna do Livramento, no Estado do Rio Grande do Sul vae realizar em outubro proximo uma grande exposição de productos pecuarios nacionaes e agrarios nacionaes e estrangeiros, e uma feira internacional de productos pastoris.

Para a realização deste certamen conta a referida sociedade com o auxilio dos governos federal, estadual e municipal, devendo offerecer valiosos premios.

O VALOR DO MILHO

O milho, em valor, é o segundo producto da nossa exportação e producção agricola, onde o café occupa o primeiro logar.

Num valor global de 4.119.000 contos da nossa producção agricola em 1924, o café concorreu com 1.025.340 contos e o milho com 999.939 contos, ou seja mais de 49 °|° para esses dois productos e cerca de 51 °|° para todos os outros em numero de doze.

Pois bem, — não é isso bastante: — o milho deve ter o primeiro logar na nossa producção agricola, porquanto, elle é a base da riqueza e alimentação do paiz, do homem e dos animaes em geral.

Muito milho, quer dizer muito recurso, grande producção animal fartura, abastança, riqueza.

Mais que o proprio trigo, base da alimentação do homem, o milho com fartura representa maior riqueza, porque, é elle tambem o principal factor no desenvolvimento da criação de animaes domesticos, cada qual de maior valor e estimação: é o boi, a vacca leiteira, o cavallo, o burro, o porco, os gallinaceos; e os sub-productos dessa producção, são cada um de maior valor na alimentação do homem, desde o leite, a manteiga e o queijo, até a banha, o toucinho, o presunto, as salsichas, os ovos, cada qual mais estimado e indispensavel a todo mundo, productos de consumo obrigatorio e immediato, pagos á vista e com mercados illimitados. Bem andaram os promotores dessa festa do trabalho, pois, prestigiando-a, auxiliando-a a fazer isso com exito, estamos estimulando e promovendo o desenvolvimento da propria riqueza e consequentemente, o engrandecimento do paiz.

OS CANNAVIAES EM SANTA CATHARINA

Ao ministro da Agricultura o sr. Eugenio Rangel, chefe do Serviço de Phytopathologia, preliminarmente, deu conta verbal de visitas feitas nos cannaviaes de Joinville e de Itajahy, no Estado de Santa Catharina.

Dos informes prestados por esse funccionario infere-se que os referidos cannaviaes estão severamente atacados do "mosaico", doença que alli apresenta interessantes modalidades e a cujo combate devem ser applicadas medidas preventivas, cujas principaes assim podem ser resumidas:

1° — Plantio de cannas sãs, procedentes de outros pontos do paiz;

2° — Entendimento com os principaes interessados para que estabeleçam sementeiras em locaes afastados dos cannaviaes contaminados. Esses viveiros serão mantidos sob a orientação technica e a fiscalização prophylatica do Campo de Sementes de Itajahy;

3° — Substituição gradativa das plantações doentes, aproveitando-se quanto possivel as cannas capazes de produzirem algum resultado na moagem;

4° — Assistencia technica do Campo de Sementes de Itajahy, para ficarem assentes os methodos culturaes adequados ás condições locaes.

O ministro determinou que o sr. Eugenio Rangel parta a inspeccionar os cannaviaes de Campos e de outros municipios do Estado do Rio, e o autorizou a combinar providencias com o director da Estação Geral de Experimentação de Campos, sobre a remessa do maior numero possivel de mudas de cannas sãs para o Campo de Sementes de Itajahy.

De volta do Estado do Rio o sr. Eugenio Rangel apresentará circumstanciado relatorio da missão que foi attribuida pelo ministro da Agricultura.

O ALGODÃO EM ITAOCARA

O superintendente do Serviço de Algodão communicou ao ministro da Agricultura, que já se encontram em preparo as terras destinadas ao plantio do algodão, na Estação Experimental de Itaocara, tendo se encerrado os respectivos trabalhos sob os melhores auspicios.

Os decretos hontem assignados

Na pasta da Guerra — Concedendo reforma ao tenente-coronel de infantaria Newton Desouzart.

Concedendo licença de um anno ao operario de 1ª classe, da Fabrica de Cartuchos e Artefactos de Guerra, Epiphanio Hyppolito de Azevedo.

Mandando contar ao capitão de artilharia Luiz Gonzaga Fernandes, a antiguidade do posto de 2° tenente de 24 de setembro de 1897, a de 1° tenente de 28 de março de 1912 e a de capitão de 21 de julho de 1919, sendo collocado no almanach entre os capitães Adolpho Cunha Leal e Carlos de Oliveira Duro, nos termos do parecer da commissão de promoções.

Declarando que a reforma de Francisco Paranhos de Assis é no posto de sargento ajudante e não no de 1° sargento como menciona o decreto de 21 de fevereiro ultimo.

Transferindo: os capitães José de Abreu Araujo da 1ª bateria do 1° grupo de artilharia de costa para o logar de ajudante do mesmo grupo; Ormir Vieira da 3ª bateria isolada de artilharia de costa para a 1ª bateria daquelle grupo; Ottoni Outeiral da 1ª companhia do 7° regimento de infantaria para ajudante do 1° batalhão do mesmo regimento; Paulo Luiz Fernandes Bidan deste logar no 7° regimento para identico no 2° batalhão do 3° regimento; Achilles Novis da 4ª companhia do 13° de caçadores para a 9ª companhia sem effectivo do 13° regimento; João Izidro Caldas de ajudante do 5° regimento de infantaria para a companhia de metralhadoras pesadas do mesmo regimento; e Julio Indio Parintins Pereira desta companhia para aquelle logar de ajudante do 5° regimento.

Acceitando a desistencia que faz o 2° tenente contador, em commissão, Mauricio Lopes Vieira, da nomeação para o posto de 2° tenente da 2ª classe da reserva do Exercito de 1ª linha.

Transferindo para o quadro da arma de infantaria do Exercito de 2ª linha, devendo servir na 1ª região militar o capitão da antiga Guarda Nacional Carlos de Alvarenga Salles.

Nomeando Severino Rodrigues de Farias 2° tenente no quadro da arma de infantaria do Exercito de 2ª linha, para servir na 1ª região militar.

Nomeando 2° tenente aviador da reserva do Exercito de 1ª linha para servir na 3ª região militar o 1° sargento reservista, piloto aviador João de Moraes Pereira Filho.

Classificando os capitães Diogenes Anacleto Dias dos Santos no quadro supplementar; Manoel Guimarães Alves Nogueira no logar de ajudante do 16° regimento de cavallaria independente; e Raymundo Passos de Carvalho no 4° esquadrão do 9° regimento de cavallaria tambem independente; e os capitães de engenharia, Paulo Mac Cord Benjamin Rodrigues Galhardo e Paulo Bittencourt Amarante no quadro supplementar e Sebastião Gomes de Faria Junior na 3ª companhia de transmissões do 5° batalhão.

Transferindo para a 2ª classe do Exercito, ficando aggregado á arma a que pertencem, o major de artilharia Antonio Menna Gonçalves; o 1° tenente de artilharia Augusto Gonçalves de Carvalho; o 2° tenente de cavallaria José Publio Ribeiro; e o 1° tenente de artilharia Delso Mendes da Fonseca.

Circulo do Magisterio Nocturno Municipal

Realiza-se, hoje, ás 4 horas da tarde, a sessão habitual desta associação de classes do professorado das escolas nocturnas da Municipalidade.

Ordem do dia:

a) discussão em torno do projecto apresentado no Conselho Municipal, permittindo a transferencia dos professores diurnos para as escolas nocturnas; b) revisão dos programmas de ensino; c) eleição para os cargos de vice-presidente e bibliothecario.

Machinas para Lavoura as de mais proveito e economia — Na Fundição Indigena. (11736)

"America" — Economista Americano

Recebemos os dois ultimos numeros do mensario "America", editado em Genova, sob a direcção do jornalista sul-americano Nino Bergna.

Orgão de propaganda do Terceiro Congresso Internacional de Mutualidade e Revisão Social e da Federação Latino-Americana de Trabalho, tem ventilado todos os novos problemas sociaes, em successivos artigos e entrevistas, como base do programma estabelecido na orientação moderna do proletariado.

Em um dos ultimos numeros, o sr. Nino Bergna tratou longamente do discutido problema de emmigração italiana, demonstrando que são pouco justiças as informações daqui levadas para a Italia, de que o emigrante daquelle paiz não gosava entre nós das garantias e vantagens promettidas.

Falleceu, hontem, o dr. Gonzaga de Campos

Em sua residencia, á rua Sorocaba n. 147, falleceu, hontem, ás primeiras horas da madrugada, o dr. Luiz Felippe Gonzaga de Campos, mineralogista illustre e antigo director do Serviço Geologico e Mineralogico.

Natural do Maranhão, onde nasceu em 1856, fez seus estudos nesta capital, tendo iniciado a sua carreira profissional, em estudos de jazidas de ouro, no Estado de Minas.

Muito joven, ainda, fez concurso para a cadeira de minas da Escola Polytechnica do Rio de Janeiro, apresentando brilhante these.

Entrando em 1907 para o Serviço Geologico e Mineralogico, então creado sob a direcção do engenheiro Orville Derby, notabilisou-se pelos seus trabalhos e pesquizas.

O levantamento da carta geologica e geographica de São Paulo, que realizou conjuntamente com Orville Derby, o memorial apresentado em 1910 ao Congresso de Stockolmo e os seus estudos sobre combustiveis, quédas dagua e materiaes refractarios, são producções de grande valor e que, sem favor, evidenciam a capacidade do scientista hontem desapparecido.

O dr. Gonzaga Campos achava-se enfermo, ha varios mezes, o que não obstava que, diariamente, despachasse em sua propria residencia o expediente de sua repartição.

Seu enterramento teve logar no cemiterio de S. João Baptista, hontem, ás 5 horas da tarde, com grande acompanhamento.

Entre a homenagens prestadas ao venerando engenheiro, salienta-se a do Club de Engenharia, que se fez representar no enterro por uma commissão composta dos drs. José Agostinho dos Reis, Adolpho José del Vecchio e Joaquim Caramby. Deliberou, ainda, a directoria do club, mandar hastear a bandeira em funeral e cerrar as portas do seu edificio, em homenagem ao eminente consocio fallecido.

UM SENADOR ACCIONADO

Perante o juizo da 2ª Vara Federal, propoz, hontem, o dr. Ramon Benito Alonso, advogado domiciliado em Nictheroy, uma acção ordinaria contra o senador Joaquim Moreira, para cobrança de honorarios de advogado na importancia de 20:000$000. Allega o autor ter prestado em 1923 seus serviços profissionaes ao réo, afim deste poder continuar na investidura das funcções de prefeito de Petropolis, cujo cargo fôra assegurado, por um "habeas-corpus", ao dr. Alcino de Azevedo Sodré.

O accidente soffrido pelo "Sumaré"

Como elle occorreu a dez milhas de Cabo Frio

O vapor nacional "Sumaré" que, como noticiamos, perdeu a helice em consequencia do temporal, quando em viagem para Laguna, no dia 6, chegou á Guanabara ao anoitecer de hontem rebocado pelo rebocador da Armada "Raymundo Nonato", que daqui partira pela manhã de hontem.

O "Laurindo Pitta" não tendo encontrado o "Sumaré", que navegava á vela, regressou ao porto ante-hontem, á noite; e tambem o vapor "Icarahy", que recebera ordem para procural-o, não o conseguindo, fundeou em Cabo Frio, de onde zarpou depois.

A bordo do "Sumaré" o seu commandante narrou-nos o accidente com os seus principaes detalhes, que, felizmente, não teve consequencias de desastre, porque assim não o quiz a Providencia.

Navegava o "Sumaré" a dez milhas de Cabo Frio, não sem difficuldades, devido ao mar grosso que havia. Em dado momento, ouviu-se um rumor extranho e, immediatamente, verificou-se que se perdera a helice.

A primeira providencia que o commandante tomou foi impedir que o navio fosse arrastado pela correnteza, porque corria o risco de ser arremessado de encontro a qualquer escolho ou sobre qualquer banco de areia.

Para isso, fez armar com os pannos de que dispunha a bordo e de um encerado uma vela, com a qual procurou regressar a este porto, porém baldamente, porque forte sudoeste impelliu o "Sumaré" para a Ponta Negra.

Passaram-se assim dois dias de luta continua com o Oceano, até que o navio poude rumar em direcção á ilha Rasa, onde fundeou e onde o encontrou o "Raymundo Nonato", que partira em seu soccorro.

Para ler no bonde

AS AVENTURAS DE MANECO TINGUA'

Nada impressionou tanto Maneco Tinguá, quando aqui chegou, vindo de Itabira de Passa Quatro, como o regimen dos reboques.

Já no trem se impressionára vendo um corpo só da locomotiva arrastando a cauda enorme de 12 ou 14 carros.

Ao descer, na Central, e procurar um bonde, de accordo com as instrucções do coronel Pellado, que já estivera no Rio, esse mesmo bonde tinha reboque.

Viu, depois disso, quando o vehiculo ingressava á rua Marechal Floriano, por mera casualidade, mas que, por isso, não deixou de ferir, profundamente a sua imaginação de matuto, um taxi de praça rebocando uma limousine particular.

Passou, então pela cabeça de Maneco Tinguá, a idéa de que a civilização, quando inventava motores, não dispensava o reboque, utilidade que gente do campo não podia comprehender. E, já se afundava em locubrações de alta mecanica para ver se descobria applicação congenere para um despolpador de milho movido a petroleo, que lhe vendera um cometa allemão, quando, olhando em frente, viu o mar. Fez parar o bonde. Desceu, mas desceu errado, por que elle deveria saltar no Pharoux, e com o seu bahú de lata e dois vastos cobertores de lã vermelha á tiracolo, estava no cáes dos Mineiros.

Justo, neste momento, rompendo o seio em cachão das aguas em resaca, passava, ao fundo, uma lancha da Alfandega, rebocando uma alvarenga repleta de volumes.

Scientificado do engano, retrocedeu.

Tomou, como lhe haviam, então, ensinado, uma rua muito torta que, por signal, chama-se rua Direita, e, depois de encontrar uma grande praça — da qual já lhe haviam falado — e onde se via um homem de todo de ferro montado num cavallo tambem de ferro, quebrou para a esquerda e acertou com a estação da Cantareira.

O homem da borboleta enviou-o para o portão das bagagens, por onde elle póde entrar, depois de pedir um bilhete para Praia Grande, o seu bahú debaixo do braço, os seus cobertores a lhe resvalarem do tronco pelas pernas tropegas.

Entrou meio desconfiado, apezar de lhe terem dito que no portão das borboletas não entravam bagagens, olhou a barca atracada, e, tomou pé.

O diabo era toda aquella gente elegante que entrava, por outra porta, uma chusma de inglezes do Icarahy, de polainas, e umas senhoras muito bulhentas com uns guardas-sol de creança, as saias pelo joelho.

Franziu o sobr'olho. Estacou. E, ali mesmo, na fluctuante, depos o bahú de lata, dobrou, cuidadosamente, os escandalosos cobertores de lã rubra e sobre elles se sentou, á espera.

Ora, a barca, que já havia apitado, recebeu mais alguns passageiros, e partiu.

Maneco Tinguá, na fluctuante, que não podia ser, de forma alguma, considerada, parte integrante da embarcação, ficou.

Ficou, mas, como não veiu ao Rio para perder tempo, nem ser intrujado, furioso, enrolou todos os seus pannos, metteu, de novo, o seu bahú debaixo do braço, e, a um guarda da ponte que ali se achava, berrou, não sem sublinhar uma surpresa, que elle, de resto, não desejava esconder:

— Como? Então? E o reboque? Não segue?

LUIZ

A mulher não deve obediencia...

Uma joven ingleza, miss Beardall, vivamente solicitada por um sr. Barrett a consentir em ser sua esposa, impôz-lhe a seguinte condição:

— Você não me desagrada, declarou ella ao suspirante, mas eu ainda prefiro a minha independencia á honra de ter o seu nome. A união que deseja só poderá ser effectuada no pé da mais perfeita egualdade. Já que a lei o não obriga á obediencia para commigo, não quero que ella me obrigue para com você. Deixo-lhe a escolha entre esse privilegio e a minha pessoa.

Is apaixonados jámais escolhem — cedem. O sr. Barrett foi ter com o pastor, e depois de uma hora de objurgações obteve do veneravel "clergyman" que este modificasse a formula official do casamento.

Esta pequena revolução deu-se em Mansfield, nos Estados Unidos.

Os apaixonados jámais escoa senhorita Beardall fez questão de ir sózinha á egreja, dispensando o acompanhamento da praxe.

E digam, depois disso, que o feminismo não triumpha.

DR. RODOLPHO JOSETTI

Membro effectivo do Collegio Americano dos Cirurgiões e da Sociedade Allemã de Cirurgia.

Ex-assistente dos hospitaes de Berlim e do Rio de Janeiro. Director technico e cirurgião do Sanatorio Guanabara.

Especialidade: cirurgia thoracica e abdominal. Vias biliares e urinarias, appendicites, hernias, tumores, etc.

Consultorio: Treze de Maio, 36, 1°, 4 ás 6 horas. T. 1.000 Central. Residencia: Domingos Ferreira, 352. T. 2.000 Ipanema. (3819)

E' prohibida a venda de passagens sem o attestado de vaccina

O director do Departamento Nacional de Saude Publica reiterou aos directores do Lloyd Brasileiro e da Companhia Costeira o seu pedido de providencias, no sentido de não serem vendidas passagens sem o necessario attestado de vaccina, medida essa que deverá tornar-se extensiva ás suas agencias nos Estados.

Não queria pagar o imposto sobre a renda

O ministro da Fazenda indeferiu o requerimento do dr. Julio Ribeiro da Silva, director do Instituto Paulista, no qual solicitava, para aquelle estabelecimento, isenção de imposto sobre a renda.

Penas indeterminadas

A reforma do delinquente é, sem duvida, o principal fundamento da pena, qualquer que seja a orientação preferida em materia criminal. Esse o seu aspecto mais interessante, de tal modo relacionado com a segurança da sociedade.

Porque o problema mais serio da sciencia penal cifra-se, queiram ou não os sociologos e os criminalistas, á defesa da sociedade como organismo, contra a acção retrograda das cellulas perturbadoras do seu desenvolvimento.

A formula ideal seria a eliminação systematica do inadaptavel e a selecção temporaria do prejudicial.

Infelizmente, dadas as contingencias humanas, a simpleza desse enunciado não corresponde á idéa perfeita da complexidade formidavel do problema na sua realização pratica e dahi a erudita controversia mantida aberta em torno da delicada questão.

Como quer que seja, temos hoje assegurados certos principios insophismaveis que, de algum modo, facilitam a discussão da materia e a sua efficaz resolução.

Abandonadas as formulas bolorentas, renunciadas as velhas theorias da justiça absoluta, já se vae podendo imprimir á questão um cunho de seriedade scientifica, uma feição mais positiva.

De caracter essencialmente premunitorio, a condemnação não póde mais repousar em idéas empyricas, mas orientar-se por moldes que a levem a uma finalidade pratica. O delinquente, objecto da repressão, unica entidade visada, sem a preoccupação da existencia abstracta da figura delictuosa, deve ser fonte de estudo especial, acurado, para que se torne possivel e util o sacrificio assumido pelo Estado em beneficio de todos.

Ora, desde logo uma verdade se antolha importantissima e capital: — não é logico, não é scientifico, que se determine, de antemão, um periodo fixo, um lapso determinado, espaço definitivo de tempo, para que tenha esse individuo reformados o seu temperamento e o seu caracter, refeita a sua educação, com a consequente transformação dos seus habitos e dos seus sentimentos, a tornar-se apto para a vida em commum, para a collaboração social que lhe é destinada no conjuncto e no meio. A supposição de que uma pena de determinada duração é bastante efficaz para corrigir o criminoso e readaptal-o á sociedade, em que delinquiu e para onde tem de voltar afinal, constitue, como bem pondera o professor Esmeraldino Bandeira, a prova de que a sociedade é sufficientemente inepta em pôr termo á reclusão de um individuo, que para ella volverá a commetter novos crimes e attentados. "E volverá peor, accrescenta, que quando della foi segregado e recluso á penitenciaria, pelos effeitos corruptores da vida interna das prisões e pelo stigma de eterno suspeito, que acompanha o egresso, difficultando-lhe a reintegração nas profissões honestas da vida social."

Essas considerações accessiveis a todas as mentalidades, estranhas a quaesquer preconceitos de escolas ou de doutrinas, põem em relevo o fundo do problema e afastam entraves, até agora oppostos pelos propugnadores da pena prefixa acorrentados ás estreitas tradicções do nosso direito repressivo.

Abstrahindo do nosso acanhado meio, não se trata de uma novidade mal aclimatada, de uma idéa-ensaio, cujas consequencias imprevisiveis possam escorvar as responsabilidades dos que lhe esposarem os preconicios sem maior exame. O mundo culto com os seus escriptores, com os seus congressos scientificos e com algumas das suas legislações, o consagrou já, de certa maneira auspiciosa. Indicada em 1880 por Garofalo, no seu "Criterio positivo da penalidade", secundado por Ferri, no anno seguinte, nos "Novos Horizontes do Direito Penal", foi objecto constante, desde então, de estudo dos interessados nessa ordem de problemas, destacando-se Kraepelin, na "Medida da pena" e Van Hamel no seu "Relatorio ao Congresso de anthropologia criminal de Roma, em 1885, e na memoravel reunião da Societé Generale des Prisions de Paris, em 1899, onde ao lado de Listz se defrontou com Prins... Em Colonia a 1911, como em Washington no anno anterior, e, ainda, por occasião do congresso da União Internacional de Direito Penal em 1913, sahiu a indeterminação da pena victoriosa dos illuminados debates travados entre Garraud, Nabokoff e Cornatensau, assim como em 1914, na Sociedade italiana de anthropologia, sociologia e direito criminal se a proclamou a "providencia normal de defesa social contra os delinquentes e alienados, considerados inadaptaveis á vida livre pela sua constatada temibilidade."

E' verdade que já de 1908, no primeiro Congresso Juridico aqui reunido, foi essa these objecto de cultos debates, em que se salientaram Esmeraldino Bandeira, Felinto Bastos, Alfredo Russel e Lima Drummond, e ainda, ha dois annos, por occasião de se reunir o segundo desses Congressos, Galdino Siqueira firmou novo marco na estrada, solheira já por tantos e tão vibrantes debates.

A idéa, entretanto, não medrou, entre nós, a despeito do renome dos que agitaram o alvicareiro pendão. Ao contrario, se desde 76 Brokhay a implantara no Reformatorio de Elmira, fructificando o exemplo em varios outros institutos congeneres por todos os Estados Unidos da America do Norte; se a Noruega, até certo ponto, o esculpiu no seu codigo e a Republica Argentina o viu, prestigiado por Savedra e Rivarola, penetrar no seu novo codigo, entre outros, no Brasil permanece pura these, brinco dos estudiosos menos madraços, com a permanencia do *statu quo* vergonhoso, deploravel, triste, que offerece o espectaculo do nosso systema punitivo.

A elaboração do Codigo Penal para substituir o que temos em vigor, atrazado um horror de annos, dá segura amostra do conceito em que tem o legislador brasileiro esse elevado problema social. Ha vinte seis annos mofa no Senado o projecto já approvado pela Camara...

Por outro lado, o regimem das autorizações vem acabando de desarticular todo o organismo, ainda por construir, implantando caprichosamente institutos inadaptaveis, para cujo surto se não preparou o meio, como plantas exoticas que se quizessem transplantar para agrestes climas em terrenos mal adubados.

Assim com o "sursis" cuja prodigalidade o fará arma de impunidade e com o livramento condicional.

Em relação a este ultimo sabe-o o mundo inteiro, que constitue uma etapa de um systema regenerativo, obediente a uma progressão, que preciso é assignalada com segurança absoluta, com exactidão constada. Entre nós, abrindo excepção á predica universal, implanta-se-o *á outrance*, sem que observe regimen nenhum como simples premio arbitrario, objecto de verdadeira predilecção, sem outra finalidade porque independendo da prova da emenda, mas como perigosa experiencia, para ver se o delinquente está emendado ou não...

Ora, tudo isso evidencia o perigo que offerece entre nós qualquer idéa nova mesmo que se a surprehenda optima em sua essencia e traga attestados da sua efficacia e boa applicação, lá fóra...

Por isso a indicação apresentada á meditação dos nossos legisladores pelo deputado Octavio Tavares, afim de que se pronunciem sobre a conveniencia de adaptar á nossa legislação o systema das penas indeterminadas, se póde, em theoria, attrahir para o seu auctor os mais economiasticos louvores.

Na pratica porém, com o ser de accentuado platonismo, offerece um perigo muito serio, pela somma de arbitrio em que terá forçosamente de repousar, arbitrio tão nefastamente posto já em prova, no caso do livramento condicional.

Tambem em relação aquelle ha a letra morta das precauções contra esse arbitrio; de nada valeria, pois, a licção sabia dos Ferri e dos Van Hamel, para annullar-lhe os deploraveis effeitos.

A reforma por necessaria, imprescindivel mesmo, nem por isso se autorizaria pela metade, orientada apenas pela sciencia buliçosa e trefega de certa meia duzia que esquece a constituição intrinseca das leis puras, para se preoccuparem, de preferencia, com os falsos brilhos e com os ornatos de fanqueria...

Goulart de Oliveira

O que houve no Senado

ALGUMAS PALAVRAS DO SR. ANTONIO MONIZ SOBRE O REPTO DO GOVERNADOR BAHIANO

Estiveram reunidas as commissões de Marinha e Guerra e Constituição

A' hora regimental, com o sr. Estacio Coimbra na cadeira de presidente, foi aberta a sessão do Senado.

No expediente, foi lido um requerimento do engenheiro Hermillo Campello, pedindo permissão para construir e explorar, pelo prazo de 60 annos, uma linha de transportes, rapida e segura, no logar que menciona, para passageiros e cargas, mediante certos onus e determinados favores, especificados no requerimento.

A seguir, o sr. Antonio Moniz pronunciou as seguintes palavras:

Visto. — *Mendonça Martins.*

"O SR. ANTONIO MONIZ — Sr. presidente, tinha pedido a palavra para ainda uma vez occupar-me do incidente provocado pela minha *entrevista* ao *Correio da Manhã*, sobre a situação financeira da Bahia e que poz em crise o seu governo.

Não se achando, porém, presente o meu illustre companheiro de bancada, sr. Pedro Lago, por motivos justos, que eu sinceramente lamento, desisto da palavra neste momento, pedindo a v. ex. que me inscreva para o expediente da proxima sessão.

Direi, todavia, que se volto a tratar do assumpto, é por que os meus adversarios fizeram circular na minha terra natal que o repto que me fôra lançado pelo seu pretenso governador e por mim acceito immediatamente, não se realizou porque eu o havia recusado.

O Senado é testemunha de que jamais tal aconteceu. Apenas me foi elle lançado acceitei-o, accrescentando que mantinha, em toda a sua integridade, as affirmações constantes da citada entrevista, as quaes, effectivamente, envolvem accusações muito sérias á probidade do actual governo da Bahia."

Sob a presidencia do sr. Felippe Schmidt, esteve reunida a commissão de Marinha e Guerra, que approvou os seguintes pareceres: do sr. Benjamin Barroso, favoravel á emenda do sr. Vespucio de Abreu, lembrando a inclusão dos pharmaceuticos do exercito, nomeados por decreto de 18 de setembro de 1913, nos moldes do projecto que manda collocar no respectivo quadro, de accordo com a classificação obtida em concurso, os nomeados para o cargo de Saude do Exercito, e estendendo esta determinação aos da armada, em identicas condições; do sr. Carlos Cavalcanti, favoravel á emenda do sr. Antonio Moniz, mandando supprimir as palavras comprehendidas entre os termos "realizados" e "supplementares", inclusive, no projecto autorizando a nomear professores adjuntos do Collegio Militar desta capital; do sr. Soares dos Santos, requerendo a audiencia do governo sobre o requerimento do asylado José Ferreira Longuinhos, pedindo melhoria de reforma.

Esteve reunida, tambem, a commissão de Constituição, approvando os pareceres abaixo:

Do sr. Miguel de Carvalho, favoravel ao projecto do Senado, equiparando para todos os effeitos aos 1°, 2° e 3° sargentos do exercito, respectivamente, os musicos militares de 1°, 2° e 3° classes, e provendo nos cargos de sargentos-ajudantes os mestres de bandas de musicas militares; do sr. Lopes Gonçalves, favoravel ao projecto que institue o Codigo dos Menores; e, contrario, ao projecto que determina que no arrendamento dos predios destinados aos estabelecimentos commerciaes o locatario tem preferencia á prorogação.

Amanhã tomará posse na Faculdade de Medicina, o dr. Rabello

Tomara posse, amanhã, 11, na Faculdade de Medicina, o novo cathedratico de Syphilographia, dr. Eduardo Rabello.

O prof. Rabello antes de ser nomeado para esse cargo, já era uma figura de destaque no nosso meio. Inspector da Prophylaxia da Lepra e das Doenças Venereas, deu provas de uma forte capacidade organizadora e, quando foi da exposição de Strasburgo, elle soube honrar o Brasil nos festejos do centenario de Pasteur.

O prof. Rabello formou-se em 1903. Fez concurso em 1906, e em 1913 foi proclamado professor honorario (caso unico !) — Em 1915, por unanimidade de votos da Faculdade (tambem caso unico), foi nomeado prof. substituto.

Sabbado, á noite, Mme. Rabello receberá as pessoas de suas relações, na sua bella vivenda da rua das Laranjeiras.

Official desligado na Guerra

Foi desligado da Escola de Aperfeiçoamento, o 1° tenente Luiz Carneiro de Castro e Silva.

NA CAMARA

Debates em torno da revisão constitucional

A sessão de hontem na Camara foi iniciada por uma homenagem funebre, prestada á memoria do dr. Gonzaga de Campos, um mineralogista acatado. Requereu a inserção na acta de um voto de pezar o dr. Simões Lopes, que, de relance, traçou o perfil da personalidade do extincto.

Falaram ainda, associando-se á manifestação de pezar requerida, os srs. Augusto de Lima e Marcellino Rodrigues, findo o que foi o requerimento approvado.

O outro orador do expediente foi o sr. Galdino Filho. Estendeu-se em considerações sobre o patrimonio artistico nacional, terminando por apresentar o seguinte requerimento de informações:

"Requeiro que, por intermedio da mesa se solicitem ao ministro da Fazenda as seguintes informações:

Se do processo da investigação sobre o Engenho da Serra em Jacarépaguá mandado archivar pelo exmo. sr. ministro da Fazenda, consta:

1°) a carta de arrematação do referido Engenho em favor do sargento-mór Manoel Joaquim da Silva e Castro;

2°) se constam os recibos de pagamento das prestações a que ficou obrigado;

3°) se esses recibos figuram em original ou em publicas fórmas;

4°) se foram confrontados com os canhotos correspondentes;

5°) se dos livros-caixas da época constam os lançamentos das respectivas prestações;

6°) se, feito o ultimo pagamento houve quitação;

7°) e se, em virtude dessa quitação, algum acto do governo levantando a hypotheca;

8°) se os requerimentos de aforamentos feitos por varios pretendentes foram annexados a esse processo;

9°) se os mesmos requerentes foram ouvidos em inquerito em defesa do Patrimonio Nacional;

10°) se as varias publicações da imprensa diaria do paiz sustentando o *jus in re* da União foram annexados ao processo para completa elucidação do caso."

Havendo numero á ordem do dia foi submettido á votação o parecer declarando não haver exercicio simultaneo de funcções legislativas e administrativas quanto á continuação do deputado Nabuco de Gouvêa na commissão diplomatica do Uruguay. Sendo considerado approvado, o sr. Adolpho Bergamini pediu verificação da votação, constatando-se, então, a ausencia de *quorum*. Foram, por isso, adiadas as votações.

Em seguida, occupou a tribuna o sr. Leopoldino de Oliveira.

O deputado do Triangulo desejava que ficasse integrada, nos *Annaes* nesse momento em que se discute a revisão constitucional, por iniciativa do governo, uma entrevista recentemente concedida pelo ministro Guimarães Natal. Nenhuma argumentação mais viva e logica, deixando incontestavel a inopportunidade da iniciativa.

Os srs. Maciel Junior e Pinto da Rocha tentaram apartel-o, mas findaram voltando ao silencio.

DUAS EQUIPARAÇÕES

O sr. Henrique Dodsworth apresentou á consideração de seus collegas dois projectos: um, equiparando aos vencimentos dos guardas de Policia Aduaneira os dos guardas de Policia do Arsenal de Marinha e outro, equiparando os actuaes inspectores de generos alimenticios do Departamento Nacional de Saude Publica aos inspectores sanitarios do mesmo Departamento.

OUTRA UTILIDADE PUBLICA

Outro projecto foi apresentado pelo sr. Eurico Valle. Determina elle o reconhecimento, como de utilidade publica, da Associação Humanitaria de Bombeiros, do Pará.

A REINCLUSÃO DOS EX ALUMNOS DA ESCOLA MILITAR

Assignado pelo sr. Azevedo Lima, ficou sobre a mesa o seguinte projecto:

"Considerando que o Egregio Supremo Tribunal Federal, em sessão de 2 de maio, publicada no "Diario Official" de 12, do corrente, confirmou a impronuncia dos ex-alumnos da Escola Militar (acontecimentos de 4 de julho de 1922), logo considerou nullo o acto que determinou os desligamentos dos mesmos:

O Congresso Nacional decreta:

Art. 1° — São reincluidos na Escola Militar os exalumnos della, desligados devido aos acontecimentos de 4 de julho de 1922, gozando das mesmas vantagens concedidas aos alumnos pelo Aviso do Ministerio da Guerra n. 25, de 8 de maio de 1923 (publicado no "Boletim do Exercito" n. 92, de 15-5-923, á pagina 968).

Art. 2° — São cancelladas as notas de desligamentos, prisões e exclusão do Exercito, impostos e publicados nos "Boletins do Exercito" ns. 36 e 40 (1922), visto que semelhantes penas decorrem do acto que a mais alta côrte de Justiça houve por bem julgar de nenhum effeito.

Art. 3° — Revogam-se as disposições em contrario."

O QUE FEZ A COMMISSÃO DE FINANÇAS

Reuniu-se, hontem, a commissão de Finanças, assignando os seguintes pareceres, do sr. Tavares Cavalcanti, favoravel á emenda do Senado, revigorando a autorização do decreto n. 4.793, de 7 de janeiro de 1924, que abre o credito de 6.000 contos para liquidação das despesas com as obras de construcção, adaptação e installação do Palacio Monroe, para séde do Senado; favoravel aos creditos especiaes de 5:255$956 e 1:250$000 para pagamento aos bachareis Octavio Martins Rodrigues, Celestino Carlos Wanderley e outros; do sr. Domingos Mascarenhas, solicitando informações ao governo sobre a importação de adubos e fertilizantes para applicação em agricultura e sobre o projecto que estabelece a Inspectoria de Goyaz, destinada aos serviço de protecção de indios e localização de trabalhadores nacionaes.

A commissão discutiu ainda longamente a questão da abertura do credito de 625 contos para pagamento a Zoroastro Pires, em virtude de sentença judiciaria. O relator, sr. Solidonio Leite, entrando no exame da sentença, entendeu que a liquidação foi além da sentença exequenda, razão por que dava apenas o credito para pagar o que a União fôra condemnada nesta. O sr. Homero Pires divergiu desse ponto de vista, negando faculdade ao Congresso para rever sentenças judiciarias, que a tanto importava o parecer do relator. O sr. Wanderley de Pinho entendia que devia ser ouvida a commissão de Justiça, mas esse alvitre não logrou approvação.

Findos os debates, a commissão, por sua maioria, assignou o parecer do sr. Solidonio Leite.

FALTOU NUMERO NA DE JUSTIÇA

A commissão de Justiça não se reuniu, por falta de numero. Foi designada uma reunião extraordinaria para segunda-feira proxima, ás 2 horas da tarde.

CORREIO OPERARIO

O TRABALHO DOS MENORES

Ainda não consta que a commissão de Legislação Social houvesse emittido parecer a respeito do projecto recentemente apresentado na Camara, regulamentando o trabalho das mulheres e dos menores, e já no Senado surge o Codigo de Menores, onde tambem se cogita da providencia. Não se censura o facto. Pelo contrario. Quanto mais, melhor. Devem ser bem recebidas todas as iniciativas que collimam a elaboração de leis trabalhistas, elaboradas de accôrdo com os principios victoriosos e com as condições ambientes.

E egualmente se deve reconhecer que, tratando-se de um Codigo de Menores, não póde deixar de fazer parte de seu texto a questão relacionada com o trabalho infantil. Tem outro objectivo o reparo. Sabemos, pela experiencia, que a multiplicidade ou concorrencia de projectos, sobre a mesma materia, resulta geralmente insatisfatoria. E', pelo menos o que se verifica no Brasil. A observação vale ainda, ou talvez, principalmente quando se trata de leis operarias.

Bastaria que lembrassemos estarem ainda em incubação varias resoluções, a cujo cumprimento o Brasil se obrigou, por intermedio de seus delegados, perante congressos e conferencias internacionaes. E tal é a anarchia reinante no assumpto que ha poucos dias, numa de suas reuniões, a commissão de Legislação Social requisitava livros, documentos e até os boletins da Repartição Internacional do Trabalho. Seria preferivel que se não apresentassem tão numerosos projectos e que houvesse maior *exequibilidade* nas providencias alvitradas ou em ensaios de execução.

A bôa medida tomada ante-hontem, referente a um entendimento entre a commissão de Legislação Social e o Conselho Nacional do Trabalho, dará excellente resultado e evitará a balburdia que tem havido até agora, na elaboração de leis trabalhistas em nosso paiz.

A regulamentação do trabalho das mulheres e das creanças é providencia urgente. Adial-a, ou difficultar a sua adopção, em virtude de apparecerem varios projectos, numa e noutra Camara, é não ter exacta noção da importancia do problema.

PARTIDO TRABALHISTA DE SANTOS

Informações que recebemos de Santos dizem que a maioria do operariado local, aliás numeroso, é infenso a admissão de elementos estranhos, na incorporação do Partido Trabalhista daquella cidade. Ainda bem, que se opera uma reacção necessaria. O proletariado deve viver por si, ainda quando tenha de arregimentar partidos, para intervir em prélios eleitoraes.

Repetimos que as classes trabalhadoras só serão politicamente fortes depois de se consolidarem economicamente. Disso dependerá o bom exito de suas iniciativas.

UMA VICTIMA DO TRABALHO AO DESAMPARO

O operario Antonio Francisco trabalhava na fabrica de escadas estabelecida na rua Barão de Mesquita. Em maio foi victima de um accidente, quando em desempenho de sua tarefa. Gravemente offendido foi soccorrido pela Assistencia e internado na Santa Casa, onde permaneceu em tratamento quasi dois mezes.

Muito debilitado, combalido pela longa convalescença, baldo de recurso, o pobre trabalhador curte duras privações.

Não é uma victima de accidente no trabalho? Onde está a lei que protege os de sua condição?

A CONFEDERAÇÃO GERAL DO TRABALHO EM PORTUGAL

Lemos numa correspondencia portugueza:

"A Confederação Geral do Trabalho, em Portugal filiada á Internacional de Berlim, não se liga aos socialistas reformistas e nem tão pouco aos communistas. Theoricamente repudia a politica burgueza, e os seus mentores, prégam o isolamento da classe que representam.

Foge das urnas não admitte a collaboração com os partidos hoje dirigentes. Tem resistido ás seducções de intellectuaes, que queriam aproveitar-se da sua grande, força numerica. De facto, a Confederação reune quasi todo o operariado portuguez. A ella estão filiados syndicalistas importantes, tanto de Lisboa, e Porto, como das provincias, onde haja algum desenvolvimento industrial. Tem varios jornaes, sendo o principal "A Batalha", com uma boa acceitação.

Os trabalhadores syndicalistas, todos os mezes, dão uma pequena quota, — e com essa verba fazem as despezas da propaganda que não se limita apenas a doutrinar pelos jornaes: tambem realizam conferencias periodicas, quer na capital, quer nas cidades do interior, as quaes são presididas por um delegado seu.

Se esta gente toda resolvesse alistar-se nos cadernos eleitoraes faria algumas dezenas de deputados ao Congresso. Poderia competir mesmo, e com vantagem, com os maiores grupos constitucionaes do regimen. E eis porque, de vez em quando, batem á sua porta advogados e literatos distinctos, que pretendem salientar-se na politica.

O seu codigo fundamental é uma these, aliás bem redigida e pensada, lida num Congresso Proletario da Covilhã.

A PROSPERIDADE DE UMA COOPERATIVA

Já mostrámos em que grande prosperidade se encontra a Cooperativa de Consumo dos Empregados da Viação Ferrea do Rio Grande do Sul.

E' interessante conhecer-se a sua situação financeira em 1924. Consta do respectivo relatorio o seguinte:

"Para maior facilidade de exame dos nossos consocios sobre o desenvolvimento economico da Cooperativa fazemos em quadro especial, a annexo a este relatorio, o historico respectivo de sua existencia e exposição dos lucros geraes, auferidos desde a data de sua fundação.

Os lucros attingiram em 1924 a rs. 2.132:605$464, o bruto e réis 425:287$549, o liquido, notando-se assim regular accrescimo sobre os annos anteriores.

Agora se estabelecermos um confronto como foi effectuado quanto ao movimento financeiro, verificaremos um augmento sobre os lucros anteriores de rs. 613:971$588 o bruto e rs. 169:132$168 o liquido, conforme o demonstrativo que vae em quadro especial.

Conforme a determinação dos estatutos foi dividido o lucro liquido de 1924, pelas contas ali referidas, sendo creditadas consoante se constata no balanço geral as quotas relativas ao artigo 22°.

A fundo de reserva (10 °|°)	92:528$760
A fundo beneficencia (50 °|°)	462:643$797
A divida sobre capital (15 °|°)	138:793$138
A bonificação sobre compras (25 °|°)	231:321$899

A PROTECÇÃO AOS OPERARIOS NO JAPÃO

O governo japonez tem feito grandes esforços para evitar o trabalho dos menores nas minas, obtendo excellentes resultados.

As estatisticas demonstram uma reducção de 36 por cento dos menores empregados nas minas, variando a percentagem nas differentes classes de minas. Nas de carvão o numero de rapazes e raparigas menores de 15 annos desceu apenas 16 por cento; nas de metaes, porém baixou o dos primeiros, 77 por cento. O numero de crianças que trabalham actualmente nas minas, segundo essas informações é de 500.

Registrou-se tambem grande desenvolvimento das Uniões do Trabalho no Japão. Até agora organizam-se quinze Uniões geraes, com trinta e tres filiaes e 240.903 associados. Os trabalhadores dos principaes estaleiros japonezes completaram recentemente a sua organização propria, com 47.000 membros.

A Federação Geral do Trabalho, do Japão além de augmentar o numero de filiaes e de associados em todo o Imperio, entrou tambem em relações intimas com as outras organizações centraes, taes como a Federação dos Trabalhadores nos emprehendimentos do governo, a União dos Homens do Mar e a União dos Trabalhadores Ruraes.

FABULAS MODERNAS

Quem tem força, tem mesmo!

As "borboletas" do sr. Sarrasani são mais seductoras que aquellas "avesinhas volateis" do poeta-cirurgião Elysio do Couto. Quando agarram a um macaco velho entendem que devem fazer da gente uma especie de Sebastião Sampaio da diplomacia, o popularissimo Sebas, como é mais conhecido pelas tradições que deixou no jornalismo.

E' "Macaco pr'a cá", "Macaco pr'a lá". Hoje, um jantar; amanhã, ceia; depois, theatro; passeios de automovel, Tijuca, Corcovado, Pão de Assucar; banhos... na Urca.

Hontem, queriam por força que as levasse á embaixada americana, onde o sr. Morgan (o nome por si só é um grande attractivo) — offerecia uma grande recepção secca de bebidas — a lei é dura mas é a lei — amenizada com numeros de canto pelo côro ukraino do Lyrico.

Não me sendo possivel attendel-as, metti-as num auto-omnibus e fomos percorrer as ruinas do Flamengo. Que belleza!

Uma borboletinha mimosa indagou: — O Macaco Velho que idéa foi essa de trazer-nos aqui?

— E' para que vocês vejam que, nesta cidade de Sebastião (Sebastianopolis) onde tudo, se não fôra o circo, pareceria morto — ainda ha uma força que sorri de todas as outras — o oceano. — MACACO VELHO.

As accumulações

UMA CARTA DO PROFESSOR ORLANDO FREDERICO

Recebemos hontem a seguinte carta:

"Ausente do Rio, só hoje pude ler o vosso suelto intencional de 26 deste. Não me cabe, em publico, commentar os actos do exmo. sr. ministro da Justiça, cujas decisões só me compete, na esphera administrativa, acatar, para dissentir, se o quizer, perante o judiciario. Apenas, quero expôr-lhe, sr. redactor, que eu não accumulava coisa alguma: o meu cargo de livre-docente foi obtido por concurso, quando eu já era professor coadjuvante e o alcancei em termos da lei de então, Passei, por isso, a ter ali dois titulos, um de professor coadjuvante e outro de livre-docente.

Mas não tinha duas funcções differentes, porque era, em ambos os titulos, professor de violino e nem accumulava, porque só como professor coadjuvante é que eu recebia dos cofres publicos. O livre-docente é gratificado pelos alumnos, se os tiver e se não forem gratuitos. Não ha, portanto, accumulação e, ao vir o novo regulamento, que singularmente me obrigava a optar, o meu direito me parecia já adquirido. Qual o meu interesse, porém, em ter os dois titulos? Um unico: o direito, valiosissimo para um professor de arte, de acompanhar seu alumno até o fim do curso, em de desbastar as primeiras difficuldades e entregar as glorias a outrem. Era só isso. Mas eu não tenho senão de, disciplinadamente, acatar a decisão do sr. ministro, meu superior hierarchico."

Exoneração na Agricultura

O ministro da Agricultura exonerou o engenheiro civil Crisanto Sá de Miranda Pinto, agronomo, addido, do Serviço de Protecção aos Indios e Localização de Trabalhadores Nacionaes, do cargo de director, em commissão, da Escola de Aprendizes Artifices do Estado do Rio de Janeiro.

A ponta do Galeão e a resaca

O director de obras da Prefeitura ordenou providencias, afim de ser reconstruida, urgentemente, a ponta do Galeão, na ilha do Governador, damnificada com a ultima resaca.

Dr. Velho da Silva mudou seu consultorio. Gonçalves Dias, 51. 3ªs, 5ªs, sabbados, ás 3 horas. (8420)

O director interino da Fazenda Municipal

Por ter entrado em gozo de ferias o dr. Geremario Dantas, director de Fazenda, assumiu o exercicio desse cargo o seu substituto legal, sr. Joaquim de Mello Palhares, sub-director de Contabilidade.

Um professor do Collegio Militar requer disponibilidade

Tendo completado mais de 25 annos de exercicio effectivo no magisterio do Collegio Militar desta capital, solicitou sua disponibilidade, de accordo com a recente lei do ensino militar, o general reformado Sebastião Francisco Alves.

De São Paulo

O CENTRO PAULISTA

Visto de longe, e apenas bem conhecido dos paulistas que moram no Rio ou dos que, de quando em quando, realizam viagens de recreio á capital da Republica, o Centro Paulista se afigura uma associação de existencia problematica. Não obstante, é numerosa e mais ou menos unida a *colonia* paulista domiciliada na terra carioca. O sr. Alfredo Ellis honrava-se muito com a prova de confiança dos patricios e exercia com carinho o cargo de presidente do Centro. A sua successão, nesse posto honorario, embora não apresentasse as difficuldades e as complicações levantadas em torno de sua successão no Senado, é considerada um caso importante, pela maioria dos associados.

Chegada a S. Paulo a informação de que o logar do sr. Ellis, no Centro Paulista, seria occupado pelo sr. Arnolpho Azevedo, muita gente não dissimulou sua contrariedade. Diga-se, entre parenthesis, que o bairrismo dos paulistas, de tão forte que é, ultrapassa as fronteiras. Pronunciam-se abertamente, a respeito desse caso, pessoas que não deviam ter interesse algum em preferir esta ou aquella solução. São homens de recursos, que podiam fazer alguma coisa em beneficio da nucleação que o centro consubstancia e que jámais procuraram, sequer, contribuir para a prosperidade da associação.

Agora, sim, manifestam-se á distancia, suggerem alvitres, lembram nomes, como se fossem realmente, interessados, por qualquer vinculo, moral, intellectual ou economico, na vida da associação que tinha por presidente o senador Alfredo Ellis. A proposito, por exemplo, de estar assentada (pelo menos foi como a noticia chegou a São Paulo), a escolha do sr. Arnolpho Azevedo, os bairristas daqui insinuam que o posto deve caber ao sr. Ferreira Braga. Este ex-deputado é conhecido, em São Paulo, por um titulo que diz muito, em abono da solicitude com que o ex-representante attende, na capital da Republica, aos paulistas que o procuram, quando precisam vencer os obstaculos burocraticos. Chamam-lhe *consul paulista* no Rio.

Quando deputado, o sr. Ferreira Braga era um desconhecido no Estado, onde só apparecia, para se fazer visto do eleitorado, nas vesperas de renovação de mandatos. Não era unico, aliás. O sr. José Lobo, agora demasiado conhecido em seu Estado, tambem era um estranho. De raro em raro elle viajava para São Paulo, geralmente nos mesmos casos de seu collega Ferreira Braga. Quer um, quer outro, não conheciam ambos, da cidade, senão o velho Triangulo e assim mesmo hesitavam, quanto ao itinerario, quando se achavam em algum ponto modificado pelos ultimos melhoramentos.

O sr. Ferreira Braga daria um excellente director do Centro Paulista, dizem agora os bairristas calorosos, que não conheciam o prestimoso professor, no tempo em que elle representava, na Camara Federal, o primeiro districto eleitoral de seu terra. Dizia-nos um velho paulista, que só de nome conhece o sr. Ferreira Braga:

— Bem se vê que os Rodrigues Alves estão desthronados.

CLANDESTINOS IMPEDIDOS NO "HELA"

Procedente de Porto Arthur fundeou, hontem, no porto desta capital o cargueiro norte-americano "Hela", cujo estado sanitario foi verificado bom pela Saude.

A seu bordo a Policia Maritima impediu o desembarque dos clandestinos Fedor Gregorieffe e Frederico Stoksoff, ambos russos embarcados no porto de procedencia do navio.

INFORMAÇÕES UTEIS

PAGAMENTOS NO THESOURO

Na 1ª Pagadoria do Thesouro Nacional, serão pagas amanhã, as seguintes folhas do nono dia util:

Montepio civil da Marinha — Montepio civil da Guerra.

Pensões provisorias e praças de pret e aposentados da Guarda Civil. — Montepio Militar da Guerra.

A Prefeitura pagará, hoje, as seguintes folhas, de vencimentos, relativas ao mez de Maio: alugueis de predios occupados por agencias, escolas e dependencias da Limpeza Publica; adjunctas de primeira classe, lettras I a Z.

Serão attendidas rapidos, do corrente mez, aos intendentes municipaes.

SERVIÇO POSTAL

O Correio expede hoje malas pelos seguintes vapores: "Formosa" para Santos e Rio da Prata; "Valdivia" para São Salvador, Marselha e Genova.

O DELEGADO DE DIA

Está de serviço hoje, na repartição central de policia, o 3° delegado auxiliar.

POLICIA MILITAR

Serviço para hoje:

Uniforme kaki.

Superior de dia, capitão, Ferraz.

Official de dia ao Quartel General, 1° tenente Carvalho.

Medico de dia, 2° tenente Dr. Odovaldo.

Medico de promptidão, 2° tenente Dr. Rodrigues.

Pharmaceutico de dia, 1° tenente, Aguiar.

Dentista de dia, 1° tenente, Clodomir.

Interno de dia, academico Natalio.

Ronda com o superior de dia, 2° tenente Bresciani e aspirante Escaderm.

Guarda do Quartel-General, 2° tenente Orlando.

Guarda da Moeda, 2° tenente Bruno.

Guarda do Thesouro, aspirante Justiniano.

Promptidão no Quartel General, capitão Estrellita, 2.os tenentes Adolpho e Raymundo.

Promptidão na Cia. de Metralhadoras 2° tenente Pires.

Promptidão nos Autos Blindados, aspirante Dirna.

Circo Sarrasani, 2° tenente, Principe.

Auxiliar do official de dia ao Quartel General, sargento Annibal.

Musica de promptidão a banda do 4° Batalhão.

Piquete ao Quartel General, 2 corneteiros do 1° batalhão.

Ordens á Assistencia do Pessoal, 2 praças da companhia de Metralhadoras.

Motocyclista de ordens, soldado Waldomiro.

Dia aos corpos:

No 1° batalhão, 1° tenente, Coimbra.

No 2° batalhão, 1° tenente, Lage.

No 3° batalhão, 1° tenente, Piquet.

No 4° batalhão, 1° tenente Coelho.

No 5° batalhão, capitão Bellerophonte.

No 6° batalhão, capitão Faustino.

No Regimento de Cavallaria, capitão Saturnino.

No Corpo de S. Auxiliares, 2° tenente Fernando.

Promptidão:

2° tenente Sobrinho

2° tenente Orlando.

2° tenente Servulo.

2° tenente Pedro.

2° tenente Benevides.

Aspirante Isaias.

N'um desastre lamentavel uma senhora perde a vida

Um momento de horror na rua Sete de Setembro

No local do desastre. O conductor do vehiculo que victimou a velhinha.

No momento em que mais intenso era o movimento na Avenida Rio Branco, a noticia de um desastre de consequencias dolorosas circulou, enchendo-se o local onde o mesmo se verificára, á rua Sete de Setembro, proximidades do Cinema Odeon. Foi pouco depois de quatro horas da tarde. O transito por ali ficou interrompido durante largo tempo, emquanto Policia e Assistencia acudiam, tomando as providencias indispensaveis e de occasião. Populares por entre commentarios diversos cercavam o corpo de uma senhora já idosa, trajando rigoroso luto e que, estendida na calçada, agonizava. E, chegada a Assistencia, verificou o medico que nada mais podia fazer, cabendo á policia a remoção do corpo para o Necroterio, o que se verificou, voltando aquelle trecho á calma dos demais dias. Só então a policia conseguiu apurar o que succedera.

Procedendo da rua Rodrigues Silva, a carroça n. 1.040, dirigida por Antonio Diniz, entrava na rua Sete de Setembro, quando notou o carroceiro, que uma senhora já idosa, no mesmo instante, procurava ganhar a calçada opposta. Debalde, Diniz procurou desviar o vehiculo, fugindo os animaes que o puxavam e gritando para que aquella mulher se afastasse. Ella nada viu nem ouviu, continuando no mesmo passo, sendo, então, colhida pela carroça, cujas rodas passaram-lhe pelo corpo, deixando-a estendida na rua. Pessoas que proximo se encontravam, acudiram, a Assistencia foi chamada, e, quando chegou, já a encontrou morta. O desastre, como sempre, vivo impressão a quantos o testemunharam e o carroceiro teria soffrido ali mesmo uma aggressão por parte dos mais exaltados, se a policia não o detivesse, levando-o para o 1º districto. O commissario de serviço ouviu-o e, muito agitado, muito nervoso, elle procurou tirar de si toda a responsabilidade na dolorosa occorrencia. Procurava entrar na rua Sete, quando viu a senhora á frente da sua carroça.

Os animaes não o obedeceram, a pobre senhora não o ouviu e foi quando, já mais adeante, poude avaliar da extensão do desastre.

A policia tratou de syndicar da identidade da victima, em cuja carteira, por entre diversos objectos de uso, foi encontrado um cartão em que se lia: — D. Archidamea Praxedes Pacheco, de 78 annos, residente á rua Ibituruna n. 29. Com este nome, foi a victima removida para o Necroterio. Pouco depois, compareceu á delegacia do 1º districto o sr. Alvaro Oliveira, funccionario da agencia da Loteria da Bahia e que declarou ser a morta Maria Gerout, viuva do engenheiro francez Gerout e proprietaria de uma pensão á rua Corrêa Dutra n. 91. Este nome foi registrado no livro de occorrencias, estabelecendo assim certa confusão sobre a identidade da victima, confusão esta desfeita mais tarde, no Necroterio. A morta era, de facto, d. Archidamea Praxedes Pacheco, reconhecida por diversas pessoas e pelo seu primo dr. Attila Torres, medico legista da policia. A infeliz senhora era solteira e o seu cadaver, após a autopsia, foi entregue á sua familia. O corpo será removido, ao que nos disseram do Necroterio, para a sua residencia, á rua Ibituruna n. 29, após a autopsia, sahindo dalli o enterro.

Na delegacia do 1º districto, foi aberto inquerito, afim de ser apurada a responsabilidade do carroceiro Antonio Diniz. E' elle de nacionalidade portugueza, tem 35 annos, solteiro e reside á rua Coronel Pedro Alves n. 193.

PRESA A CORDA Á BANDEIRA DA PORTA, DEU UM LAÇO Á GARGANTA

O que apuramos em torno de um suicidio, em Madureira

Os motivos que levaram aquella mulher a dar cabo da existencia, ninguem pôde precisar. A policia do 23º districto, que tomou conhecimento da triste occorrencia, em suas diligencias nada conseguiu apurar em torno desse suicidio, que tanto impressionou a quantos delle tiveram conhecimento. Entretanto, varias pessoas moradoras de Madureira, onde se verificou o suicidio e onde morava a tresloucada, affirmam que ultimamente vinha ella soffrendo das faculdades mentaes.

Trata-se de Maria Gonçalves, vinda ha annos de Portugal em companhia de uma filha menor, que, presentemente, conta 16 annos de edade. Deixando em Portugal seu marido, não sabia ella como vencer aqui os primeiros tempos da vida, pois, só e com uma filhinha [illegible]

Mas, cedo, fazia-lhe galanteios um seu patricio. Acceitou-os, e dentro de pouco dias, era amante de Antonio Mello Couto, negociante em carnes verdes e estabelecido na estação de Madureira, em frente á séde do 23º districto.

Passaram a viver maritalmente e levavam uma vida de harmonia e satisfações, não havendo nunca, entre o casal, qualquer desintelligencia que pudesse perturbar a tranquillidade e a alegria que reinava naquella casa.

Agora, a despeito de tudo, Maria Gonçalves suicidou-se, enforcando-se num pedaço de corda que atou na bandeira de uma porta.

Marina, sua filha, a que linhas acima nos referimos, [illegible]

AS CARTAS DEIXADAS PELA SUICIDA

[illegible]

Quando fumavam opio

A policia surprehendeu-os, prendendo-os

Infelizmente, cresce, dia a dia, entre nós, o numero dos tomadores de cocaina, dos fumadores de opio.

E' "chic", é dar prova de adeantamento, de que se está no

Wiang Tong, o vendedor de opio.

par do que de elegante, de superfino, de refinado, se passa no estrangeiro... em Paris... na sublime Paris!... entendem os que se entregam a taes repugnantes vicios, e, dahi, essa infelicidade, essa desgraça.

Homens, rapazes que poderiam vir a ter um futuro brilhante e até senhoras da nossa melhor sociedade, se deixaram empolgar pelo degradante habito de tomar a sua pitada ou de tirar a sua fumaça, chegando alguns na sua deploravel insania, na sua triste inconsciencia, ao ponto de intimamente se envaidecerem, ao se saberem apontados como cocainomanos ou opiomanos!...

E, dessa lamentavel desgraça moral, aproveitam-se os patifes.

Cresce, assim, diariamente, o numero dos vendedores de cocaina e de opio e augmentam os antros onde aos desgraçados, abusando-se miseravelmente da sua fraqueza moral e intellectual, se proporcionam meios de saciar o seu deprimente vicio.

Ainda hontem, a policia do 12º districto descobriu mais um desses antros.

Foi á rua Riachuelo n. 7. Num dos quartos dessa casa, occupada pela hespanhola Carmen Perez, sublocado ao chinez Wiang Tong, foram as autoridades encontrar fumando opio, uma mulher, hespanhola tambem, Alayde Gomez e um cavalheiro, um doutor que, num ultimo vislumbre de dignidade que, queira Deus, se avigore e avolume, recusou-se terminantemente a dar o nome.

A policia prendeu os dois, assim como ao chinez, que autuou e metteu no xadrez, e apprehendeu no aposento que fechou, grande quantidade de vidros do terrivel veneno, cachimbos, lamparinas, etc.

Carmen Perez, a dona da casa, mostrou-se surpreza, declarando á policia que ignorava fosse o quarto do chinez um dos muitos pontos da cidade procurados pelos fumadores de opio.

Poucas eram as pessoas que procuravam Wiang. Pode ser que seja verdade o que diz Carmen.

Admittimos mesmo, embora isso pareça absurdo, que a presença do chinez e dos fumantes em casa de Carmen tenha sido uma cousa forjada para produzir um effeito inesperado.

A nossa noticia a seu respeito, entretanto, não deixa de ter opportunidade, pois, dado mesmo que Wiang não seja um dos propagadores do terrivel vicio, muitas outras casas ha, vivendo dessa miserias, installadas em diversas localidades que, se a policia não conhece, devia conhecer.

A nossa noticia não deixa de vir, pois, a proposito, como um incentivo ás autoridades competentes para que intensifiquem a sua acção contra esse grande mal que — repetimos — hora a hora mais e mais se alastra na nossa cidade.

NA POLICIA FLUMINENSE

O chefe de policia do Estado do Rio, por actos de hontem, nomeou guarda civil de 2ª classe, Adalberto Cardoso ao cargo de agente investigador, o guarda de nv. José Antonio dos Santos, e nomeou, interinamente, commissario de policia, o agente Antonio Mello Filho.

DOENÇAS VENEREAS — Tratamento gratuito nos seguintes dispensarios: Avenida Mem de Sá, 201; Hospital Pró-Matre (Só mulheres); Av. Venezuella 150 (Cáes do Porto); Policlinica de Botafogo, rua Bambina, 141; Dispensario Viscondessa de Moraes, Avenida Pedro Ivo, 146; Posto de Prophylaxia Rural da Penha; Ambulatorio Rivadavia Corrêa, rua Flora n. 17, Engenho de Dentro e rua Paulo de Frontin, 13, das 8 ás 10 horas da manhã. (9454)

FELIZMENTE NÃO HOUVE VICTIMAS

Hontem, á tarde na rua Machado Coelho, esquina de Visconde de Itauna, dois vehiculos o auto-omnibus n. 20 da Companhia Auto Viação, linha "Tijuca-Leblon" e o bond da Light, linha Uruguay-Engenho Novo, chocaram-se tão violentamente que, em consequencia o estribo do bond foi arrancado e atirado á distancia.

Quer o auto, quer o bond, levavam, porém, poucos passageiros de maneira quená o houve, felizmente, victimas a lamentar.

A policia teve conhecimento do facto.

INSTALLAÇÕES SANITARIAS as melhores são encontradas na Casa Macedo & Irmão, 33, rua 13 de Maio. (8699)

Uma mulher morre subitamente ao desembarcar em Nictheroy

Durante a travessia da Guanabara, em demanda de Nictheroy, notaram alguns passageiros da barca que uma senhora, de côr parda, com 50 annos presumiveis, estava se sentindo mal. Ao atracar a barca Martim Affonso, na visinha capital, alguns populares lhe offereceram os braços, sendo ella então removida para o posto de Assistencia, onde, já em estado de coma, veio a fallecer momentos depois, antes de ser medicada, tendo os medicos verificado que a pobre senhora fôra victimada por um collapso cardiaco. A policia da 1ª Circumscripção, sciente do facto, determinou todas as providencias que o mesmo exigia.

Até á noite não tinha sido ainda restabelecida a identidade da morta.

CAIU DO BONDE E FERIU-SE

Ao saltar de um electrico, hontem, na praça Tiradentes, Manoel Gonçalves, de 46 annos, casado, portuguez e residente á rua Luiz de Camões 55, caiu, recebendo fractura exposta no nariz e região frontal.

Chamada a Assistencia, esta o soccorreu, deixando-o em tratamento em sua casa.

AINDA O ESTRANGULAMENTO DA DECAIDA FANY

Os autos do inquerito iniciado no 12º districto já se acham na 4ª delegacia auxiliar

Nenhuma esperança tinha a policia do 12º districto de ver esclarecido o mysterio que envolvia o tragicodrama da rua dos Arcos.

Assim desilludida já de ver preso o protagonista do crime que tamanha impressão causou, a autoridade que presidiu o inquerito então iniciado relatou-o e enviou-o ao juiz competente, como mero desencargo de consciencia. Presos o assassino e o seu cumplice, graças á intervenção da 4ª delegacia auxiliar, toda luz se fez em torno do drama, com a confissão detalhada de cada um na execução do crime. O juiz a quem fora remmettido o inquerito devolveu-o agora á delegacia originaria e o chefe de policia fel-o avocar ao 4º delegado auxiliar para o complemento de diligencias indispensaveis.

Hontem foi ouvido o sr. Otto Muller, a quem Hans Roetger e Fritz Hecht dizeram accusações, como insinuando-os a pratica de furtos e roubos, influenciando, assim, no espirito delles a idéa de obterem dinheiro fosse por que meio fosse, arrastando-os, portanto a um crime abominavel.

O sr. Otto fez um depoimento circumstanciado, reproduzindo tudo quanto nos disse na entrevista que nos concedeu. Hans e Fritz, repetiu elle ao 4º delegado, viviam uma vida de viciados, sem a minima preoccupação do trabalho, e quando a ambos fez sentir que fossem cavar a vida não tivera, absolutamente, a intenção de induzil-os ao crime, mas sim ver se ao menos, com algum trabalho, pudessem lhe pagar o que lhe deviam como pensionistas que eram delle. Protesta com indignação contra os termos dos depoimentos dos dois cumplices, quando se refere ás pessoas da sua familia e entra na narrativa da vida de ambos desde que os conheceu. O depoimento do sr. Muller deverá ser reduzido a termo ainda hoje. Deverá depor, tambem, a senhorita Ilza, referida por Fritz no seu depoimento.

E' possivel que ainda hoje Hans e Fritz sejam removidos para a Detenção.

HOJE
Centenas de Contos
Centro Loterico
R. SACHET, 4

Fugiu do collegio e ninguem sabe para onde foi

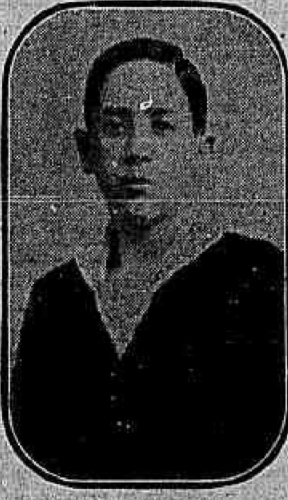

O menino Luiz Canazio

Naturalmente, preoccupado, ancioso, procurou-nos, hontem, para pedir-nos que o auxiliassemos divulgando os factos e solicitando informações de quem, acaso, as tivesse, o sr. Eurico Canazio.

Trata-se da fuga de um filho do sr. Eurico, o menor Luiz Canazio, de 12 annos de edade.

Ao que nos disse o afflicto pae, seu filho que estava no Collegio Anglo-Brasileiro, á Avenida Niemeyer, hontem, ás 9 horas da manhã, illudindo a vigilancia dos empregados daquelle estabelecimento, conseguiu fugir.

Logo que teve conhecimento da saida furtiva de seu filho do Collegio, o sr. Eurico entrou a procural-o em todos os pontos em que lhe pareceu poder encontral-o.

Até á noite, porém, foram baldados os seus esforços. Luiz, ao deixar o collegio, declarou a diversos collegas que ia empregar-se, ou, se não conseguisse isso, embarcar para o interior.

Encarecidamente o sr. Eurico pede a quem saiba do paradeiro de seu filho que o previna á praça Tiradentes n. 52, podendo fazel-o pelo telephone Central 5.989.

Luiz vestia, quando fugiu, calça comprida de casemira azul, paletot kaki e estava sem chapéo.

UM "ENGANO" PREJUDICIAL A' PROPRIEDADE ALHEIA

E a Faustina foi, por isso, parar no xadrez, em Nictheroy

Um rumor extranho, partido de um dos compartimentos da residencia do dr. Alcides Figueiredo, clinico em Nictheroy, sita á rua Vera Cruz n. 72, despertou a attenção de pessoas de sua familia, reunidas todas noutro ponto da casa. Um empregado correu logo para o logar de onde surgira o barulho, afim de verificar o que era aquillo. Ali chegando, teve a grande surpreza de encontrar uma mulatinha bem vestida, de maneiras "distinctas", a revolver uma mala e gavetas do compartimento. Dado o alarme, correram todos da casa, sendo a mesma segura e levada para a delegacia da 2ª circumscripção, onde a impertigada e audaciosa creatura declarou cynicamente que estava "procurando d. Henriqueta"... Foi, por isso, trancafiada no xadrez, para ser processada. A' autoridade declarou chamar-se Faustina Affonso de Aguiar, ter 19 annos, e haver chegado de "Pinda". Dando uma busca no quarto de Faustina, hospedada no Hotel Globo, na visinha capital, apprehendeu, ali, a policia, algumas cartas do conhecido larapio Oscar Bastos de Lemos, vulgo "Almofadinha", comparsa de Manoel Barbedo, o mesmo que, accusado de roubos em S. Paulo, fugiu da delegacia, em Nictheroy. Adeantou mais Faustina que "Almofadinha" fôra seu "predilecto", numa pensão de Pindamonhangaba.

Um carregador colhido por um auto

Ao atravessar, hontem, pela manhã, a rua Visconde do Rio Branco, o carregador Manoel Domingos Lopes, casado e residente á rua do Lavradio n. 77, quarto n. 35, foi colhido pelo auto n. 5616, dirigido pelo chauffeur Victorino Coufiglio, recebendo escoriações diversas pelo corpo.

O chauffeur verificado o desastre colheu o ferido no seu auto elevou-o á Assistencia, onde lhe foram ministrados os necessarios soccorros.

A policia do 4º districto registrou a occurrencia.

Bilhetes do Circo Sarrasani falsificados

A policia effectua varias prisões

Quando, muito calmamente o espectador chega á porta do Circo Sarrasani, á hora de funcção, é logo abordado por uma avalanché de cambistas que o deixa tonto.

Para evitar o aborrecimento de um logar longe, o cavalheiro prefere comprar a sua cadeira por um preço maior, evitando tambem o incommodo de furar a massa popular que estaciona defronte das bilheterias. Ora, nos ultimos espectaculos do circo tem havido reclamações serias devido á duplicata de bilhetes.

O cavalheiro que entra primeiro senta-se e, pouco depois é incommodado por outro que lhe exige o logar.

— Não é possivel, aqui tenho o meu numero.

— Engana-se talvez, cá está o bilhete.

Verifica-se então que ambos estão munidos de bilhetes identicos, que lhe dão direito ao logar nelles indicado.

E, foram tantas as reclamações que surgiram e que determinaram a intervenção da policia, representada pelo supplente de serviço no circo, que houve necessidade de circo, que houve necessidade de se apurar aquella complicada historia. Apurou-se, então, que estava posta á venda, mesmo á porta do circo, uma emissão clandestina de bilhetes do circo.

O 2º delegado auxiliar resolveu agir e prendeu os cambistas Emiliano Pereira Junior, Accacio da Silva, Ernesto Silva, Daniel Joaquim Pedreira, Arlindo Silva, João Corrêa Cabral, Oscar Fernandes Pinto, Oscar Alves Gomes, Waldemar Ferreira da Silva, Isnão José Marques, Jayme Antonio dos Santos e Arthur Gomes Pinto, determinando tambem a abertura de rigoroso inquerito, afim de apurar como foi feita a emissão clandestina de taes bilhetes.

A directoria do circo Sarrasani por sua vez declara que absolutamente não se responsabilisa pelas entradas vendidas por cambistas e que ella declara falsas.

O publico que afflue ao grande circo armado na Avenida das Nações que se precavenha, pois, não adquirindo entradas, em mãos de cambistas.

Só numa das ultimas *soirées* do circo, os prejuizos com a venda de taes bilhetes attingiram a mais de tres contos.

Attingido por um grande bloco de terra, morre um operario em Nictheroy

Na rua da Conceição, esquina da rua Barão do Amazonas, em Nictheroy, está sendo demolido um predio, em cujo trabalho estão empenhados alguns operarios. O serviço ia correndo sem maior alteração, até que hontem pela manhã um deploravel accidente occorreu naquelle local, em consequencia do qual morreu desastradamente um pobre operario.

Pouco depois de ter iniciado o serviço, cerca das 7 horas da manhã, um delles, Cyrino Marcollino, auxiliado pelos companheiros, tratou de pôr abaixo um grande bloco de terra. Este estava duro e de difficil desaggregação, tornando-se mistér maior somma de energias por parte dos trabalhadores. A um maior esforço, o bloco veiu a baixo, colhendo em cheio o operario Cyrino Marcollino, que esteve na imminencia de ficar soterrado. O infeliz rolou por terra, gravemente ferido, sendo apanhado pelos companheiros, que immediatamente pediram a Assistencia. Esta não tardou, removendo a victima para o posto, onde recebeu os primeiros curativos. Em consequencia do triste desastre, teve elle fracturado o terço inferior do femur e ferimentos contusos no dorso do pé direito.

Após medicado, foi depois transportado para o hospital de São João Baptista, onde veiu a fallecer horas depois.

Cyrino era preto, tinha 40 annos de edade e residia á rua da Soledade, s|n., no Fonseca. A policia da 1ª circumscripção foi informada do occorrido.

Atropelou, quiz fugir, mas foi preso

Ao passar, hontem, á tarde, pela rua Senador Euzebio, o auto particular n. 3.684, atropelou, na esquina da rua Machado Coelho, Arthur da Silva Peixoto, brasileiro, de 32 annos, casado, empregado no commercio e residente á rua Mariz e Barros n. 257.

Atirado ao sólo o atropelado com contusões e escoriações generalizadas, o conductor do auto, o seu proprietario sr. Galvani Naigre Trindade, procurou fugir. Mas, o guarda civil 887, que assistira ao desastre, tomando outro auto, o de n. 2.914, saiu em sua perseguição, conseguindo alcançal-o e prendel-o, na rua Marquez de Valença.

Levado á presença das autoridades do 14º districto, o "chauffeur" desastrado foi autoado.

A victima foi soccorrida pela Assistencia, recolhendo-se depois á sua residencia.

O chefe da policia fluminense alvitra varias reformas

O chefe de policia do Estado do Rio de Janeiro, dr. Oscar Fontenelle, acaba de entregar ao secretario do Interior e Justiça daquelle Estado, o seu relatorio annual, no qual declara ser de completa tranquillidade a ordem publica ali.

Referindo-se á campanha sobre o jogo, já iniciada pelo seu antecessor, o actual chefe de policia salienta as medidas postas em pratica, para a sua repressão.

Termina o relatorio, alvitrando as seguintes reformas: necessidade de fiscalização das casas de diversões de Nictheroy, creando-se o logar de censor, pago pelos proprios estabelecimentos; augmento de vencimentos dos commissarios, agentes e guardas civis e a creação de mais uma classe de guardas civis, com augmento do seu numero.

Na parte referente á Inspectoria de vehiculos, demonstra, com dados estatisticos, o facto de ter crescido extraordinariamente a sua renda, que já cobre, com grande vantagem, as despezas de manutenção daquelle departamento.

Quanto ao Serviço de Investigações e Capturas, diz o relatorio em questão que essa repartição restituiu aos seus donos, em satisfatoria porcentagem, as quantias de roubos e furtos.

ULTIMA HORA

Wellington Vieira Faria
(NINHO)

Octacilio Faria, esposa e filhos, José Bento Vieira, esposa e filhos, Francisco Manoel Faria, esposa e filhos e demais parentes convidam as pessoas de sua amizade a acompanharem o enterro de seu filho, neto e sobrinho WELLINGTON VIEIRA FARIA, saindo o feretro hoje, da rua Imperial, 180, Meyer, ás 15 horas, para o cemiterio de Inhaúma, confessando-se desde já eternamente gratos. (X 7409)

HOJE!
100 CONTOS
DA
Loteria de Santa Catharina
Bilhete inteiro 30$000 — Decimo 3$000
Apenas jogam 12 milhares!
VENDE-SE EM TODA A PARTE

Correio musical

OS CÓROS UKRAINOS

O nosso confrade e excollaborador Ossep Stefanovitch mostra-se indignado, com justa razão, a respeito do erro de palmatoria que se vem commettendo na nossa imprensa com a graphia do nome da sua patria que é a *Ukraina*, e, consequentemente, e dos seus habitantes ou naturaes, que são *ukrainos*, e não *ukranianos*, como tem sido fantasistamente repetido a proposito dos córos admiraveis que nos visitam. Estranha elle que, no proprio *Correio da Manhã*, "onde já estampou uma porção de artigos sobre a Ukraina", usemos, até hoje nas noticias e telegrammas a "monstruosa" palavra *Ukrania*.

Isto prova, simplesmente, que o sr. Stefanovitch não leu o primeiro artigo que escrevemos, logo na estréa, sobre os *Córos Ukrainos*.

Ali diziamos que "ukranianos" era erro crasso e que não se devia empregar semelh... Mas a propria empreza teimou em mandar os seus annuncios com o nome estapafurdio, condemnado pelo sr. Stefanovitch, e tudo ficou como dantes era!...

Ouçamos, pois, mais uma vez, a explicação que nos dá o sr. Ossep Stefanovitch sobre o seu paiz de origem:

"O nome da minha patria deriva-se da palavra "okráina", quer dizer, *sertão longinquo* e, seculos atrás, a terra: começou a se chamar toda a terra: *Ukraina*, usando já esta denominação o celebre historiador ukraino Nestor, no seculo IX. O tronco desta palavra é pois: "ukrain", e assim: "Ukrain-a, ukrain-o ukrain-ense", etc., e de modo nenhum póde ser mudado. Nada mais, senão trocar os logares de duas letras, isto é: pôr a letra "n" no logar de "i" e vice-versa e teremos, em vez de *Ukrania Ukraina*."

E, mais adeante, explica:

"Os ukrainos são, do ponto de vista anthropologico, como do linguistico, completamente differenciados dos russos; relativamente a estes, ethnographicamente, tão independentes, quanto, por exemplo, os tchecos, os bulgaros, os polacos, os servios e outros. Segundo a theoria da divisão exposta pelo celebre especialista nesta materia, Deniken: "*Os ukrainos pertencem ao chamado ramo Dinario, ou Adriatico da raça slava. Elles são mais altos que os russos, têm o thorax mais largo e mais desenvolvidos a tibia e o craneo; por sua vez cedem quanto ao comprimento dos hombros e á largura do ossatura facial. Quanto á côr dos cabellos e dos olhos é maior a percentagem dos que os têm escuros nos russos e nos polacos.*"

"A nossa lingua não é um dialecto da lingua russa, ou de outros ramos slavos e a nossa cultura tem reflexo proprio. Exprimem isso todos os slavistas, entre elles os celebres professores Miklositch, Hyaguitch e até os proprios russos. Affirmam que somos um povo com*pletamente independente de todos os povos slavos*. Attribuir, então, aos ukrainos a "alma russa" é a mesma coisa, que attribuir eu aos brasileiros, por exemplo, a alma dos francezes. As informações da literatura russa não podem offerecer nem sequer a minima idéa do que são na realidade os ukrainos. Ao contrario, os russos, subjugando a Ukraina, faz tres seculos, *atormentam* a alma ukraina, cultural e politicamente e o cumulo deste martyrio foi o famoso "ukaz" imperial russo (1876), *prohibindo terminantemente o uso da lingua ukraina*. Turgueneff, Gogol, Puchkin e outros grandes escriptores russos descreviam nos seus livros a vida *dos russos*, procurando implantar na Ukraina as *suas* "balalaikas" e "guitarras de tres cordas", mas, embora por tres seculos tivessem envelhado a alma ukraina, não obstante, ella ficou *puramente ukraina*, tornando-se cada vez mais pura e mais nobre e exprimindo a sua dôr immensa na poesia, na musica, etc. E' por isso mesmo que os córos ukrainos alcançam por toda a parte um exito por ninguem até hoje alcançado. Sim, porque toda a poesia, todo o canto nosso brota directamente do coração: nelle chora realmente, ha seculos, a *atormentada alma ukraina*, que geme hoje sob o jugo de quatro "civilizadores", os russos, os polacos, os tchecos e os rumenos — esta alma que na Galicia oriental, na Volenia, etc., *só por nove mezes* se regosijou com a independencia, sendo cynicamente *vendida* novamente á *escravisação polaca* pelos francezes, inglezes e italianos como se fossem os ukrainos (a mais velha e culta nação slava!) uma qualquer tribu semiselvagem."

Fica assim eloquentemente e patrioticamente demonstrado que devemos dizer Ukrania e ukrainos.

O QUARTETTO PAULISTA

Deve realizar-se domingo proximo, no salão do Instituto Nacional de Musica, o primeiro concerto do Quartetto Paulista, que era esperado com grande anciedade pelo nosso publico amante de musica, certo de que vae experimentar um alto prazer espiritual ouvindo esse admiravel conjunto, onde a musica de camera encontra seu legitimo interprete.

Formado de elementos magnificos, entre os quaes tem relevo, pela sua prestigiosa ascendencia, a illustre pianista Antonietta Rudge Muller, esse Quartetto acaba de obter assignalado triumpho em São Paulo, onde foi organizado e não faz muito tempo, nesta capital, quando organizou uma audição especial para a Sociedade de Cultura Musical.

Agora, nos dois concertos annunciados para os dias 12 e 16 do corrente, apresenta-se com um programma soberbo, em que figuram tres quartettos: de Bach, uma grande obra até bem pouco tempo inedita; de Schumann e de Schubert, a associação do genio romantico e do genio classico, baseado numa finalidade unica — a emoção pura.

A DESPEDIDA DE RISLER

Despede-se hoje da nossa platéa o grande pianista francez Edouard Risler, que realiza ás 9 horas da noite, no theatro Municipal o seu ultimo concerto, de cujo programma constarão composições de Mozart, Beethoven, Liszt, Wagner, Debussy e Hahann.

E' de esperar que o eminente artista que é tão querido da nossa platéa receba logo mais uma consagração dos seus innumeros admiradores.

RECITAL DE VIOLINO

A 15 do corrente, ás 9 horas da noite, no salão do Instituto Nacio-

nal de Musica, effectua-se o recital de violino da senhorita Almira Silveira, discipula do professor Francisco Chiaffitelli e alumna distincta desse estabelecimento de ensino. E' mais uma violinista que honra a classe daquelle mestre competente.

A senhorita Silveira far-se-á ouvir com o seguinte programma:

E. Lalo — "Symphonia Espagnole", allegro, andante, rondo;
Padre Martini — Andante;
Partini — Variações sobre um thema de Corelli;
Bignani — Preludim, allegro;
F. Chiaffitelli — "Te' mirando", habanera;
Jeno Hubay — "Zephir";
F. Ries — "Perpetum mobile".
Os acompanhamentos serão feitos pelo professor Jayme Filgueiras.

O SUCCESSO DA COMPANHIA LYRICA DO MUNICIPAL NA ARGENTINA

A empreza Mocchi, vem de receber os seguintes telegrammas que relatam o triumpho que está alcançando na Argentina a grande Companhia Lyrica do Theatro Municipal a estrear nesta capital na primeira quinzena de agosto proximo:

"Rigoletto" alcançou enorme exito. Marguerita Salvi apresentou-se com uma voz esplendida. Granforte esteve soberbo no protagonista. O tenor Hinghetti magnifico, Gramegna e Pasero optimos. Orchestra sob a direcção de Alpheu Toni conduziu-se brilhantemente. Corpo de bailados russos esmeradissimo. Final do 3º acto foi bisado tendo a platéa ovacionado com enthusiasmo todos os artistas."

"O tenor Tomasini alcançou ruidoso exito com a nova opera de Giordano "Cena Della Beffe". Tambem brilharam nessa opera a soprano franceza Revallos e Garinska e Granforte. Orchestra sob direcção do maestro Vitale portou-se deliciosamente. Innumeras chamadas e applausos enthusiasticos."

MAIS UM NOVO PROGRAMMA DOS CÓROS UKRAINOS

As palavras "Córos Ukrainos" são hoje para os cariocas, como são para quantas platéas conhecem essa extraordinaria organização artistica, evocadoras de momentos de grande, de indisivel prazer espiritual. Ellas nos trazem á mente bellezas expressas pelas vozes admiraveis de um punhado de cantores que partiram da Ukrania pelos, compulsionados pelo ideal sublime de levarem ao mundo culto, para que ficasse conhecida no esplendor de seus encantos, a alma do seu povo. Os Córos Ukrainos são uma suggestão para a nossa platéa, que sabe vibrar deante das coisas bellas. E a prova está no successo que têm alcançado no Lyrico. Esse successo repete-se hoje, certamente, com grande vibração, porque os artistas admiraveis vão executar novo programma no qual, porém, figuram dois numeros conhecidos de exito incomparavel, como sejam: a "Ave Maria", pagina musical de grande emoção, de grande sentimento; e "Hop! Hop!". O programma que vamos ouvir logo á noite é o seguinte: Prece, de Arkangelski — O Testamento, de Schtchenko — Kolyadky, de Leontwisch — Padre Nosso, de Bortnianski — A Dama de Copas, de Tchaikovski — Solveig, de Grieg — Canção Patriotica — O Canto do Cherubim, de Arkangelski — Segunda Feira, de Turula — Hop! Hop! de Turula — Nos Altos Carpathos, de Turula — Ao Crepusculo, de Rosdolski — O Alegre Cossaco, de Davidowsky — Adeus para sempre, de Davidowsky — Bablschpol, de Kochitz — Felicidade perdida, de Davidowsky — Openki, de Kochitz.

Desintelligencia entre um inquilino e uma senhoria

Rodolpho Couff Libort, operario da 1ª residencia da Directoria de O. Publicas do Estado do Rio, aggrediu hontem, á tarde, sua senhoria, d. Maria Mello, residente á rua Barão do Amazonas n. 295, em Nictheroy, após calorosa discussão com a referida senhora. Rodolpho, ao desferir um tremendo sôcco contra a mesma, errou o alvo, attingindo uma vidraça, que ficou reduzida a fragmentos.

Clamando por soccorro a victima da aggressão, accorreram varias pessoas ao local, onde effectuaram a prisão do exaltado, que foi depois recolhido ao xadrez da 1ª circumscripção.

Motivou a aggressão ter aquella senhora chamado a attenção do seu inquilino para certas irregularidades pelo mesmo commettidas, segundo declaração da queixosa.

Rodolpho já cumpriu certa vez, uma pena na Detenção da vizinha capital, por ter aggredido um inglez á rua Benjamin Constant, tendo sido processado pelas autoridades da 3ª circumscripção.

A' noite, foi elle posto em liberdade, em virtude de uma ordem de "habeas-corpus" requerida ao juiz criminal pelo advogado Luiz de Souza Neves.

A recepção de hontem na embaixada argentina

Commemorando o anniversario da Independencia da Argentina, o doutor Juan Areco, encarregado dos Negocios daquella Republica, offereceu hontem, á tarde nos salões da Embaixada, uma recepção ás altas autoridades, corpo diplomatico e aos seus compatriotas residentes nesta capital.

Uma orchestra abrilhantou a recepção, sob a regencia do maestro Emanuele de Carolis, tocando no jardim a banda de musica do Circo Sarrasani, cujos elementos são filhos daquella nação amiga.

CARNE A 2$000!

De amanhã em deante, é quanto custará este genero de primeira necessidade!

[illegible]

Morreu repentinamente dentro de um electrico

[illegible]

Uma creancinha engeitada

[illegible]

Foi fundado o "Centro Paranaense"

[illegible]

ESCOLA WENCESLAU BRAZ

Aos novos professores — Escolha de paranymphos e homenageados

[illegible]

Julgamentos do Tribunal de Minas

[illegible]

Um importante roubo de vergalhões de ferro apprehendido pela policia

[illegible]

Clinica de vias urinarias

[illegible]

Um cão bravio atira-se contra uma creança

[illegible]

As barcas de Nictheroy já atracam no Cáes Pharoux

[illegible]

Dr. Bastos de Avila
CLINICA MEDICA
[illegible]

Foi preso, em flagrante, quando punha agua no leite

[illegible]

Os mosquitos vão acabar?

[illegible]

O fallecimento do dr. Aristides Spinola

[illegible]

Expediente

ASSIGNATURAS

Brasil	Anno	60$000
	Semestre	35$000
Exterior	Anno	140$000
	Semestre	80$000

As assignaturas de semestre e anno terminarão sempre em 30 de Junho e 31 de Dezembro, respectivamente.

Numero avulso ... 200 rs.
Idem no interior ... 300 rs.
Idem atrazado ... 400 rs.

PUBLICAÇÕES
(Preço por linha)

[illegible]

Annuncios e reclames commerciaes continuam de accôrdo com a tabella em vigor.

TELEPHONES: Director, 1356 C. Redacção 5698 C. Administração, 27 C.

Endereço telegraphico "Correomanhã"

AGENCIAS DE ANNUNCIOS

São nossos agentes geraes nesta Capital os srs. Lima & Comp. Ltd., Largo da Carioca n. 15, sobrado, e em São Paulo, os srs. Silva & Pimentel, rua 15 de Novembro 61, sobrado.

AOS INCAUTOS

Chamamos a attenção dos nossos annunciantes para só pagarem as suas contas aos cobradores autorizados pelo *Correio da Manhã*, pois um vigarista que se assigna A. Villas Bôas tem recebido indevidamente diversas contas deste jornal.

Unidade republicana da America

E' evidente que na existencia de um povo só tem o caracter de essencial e definitivo aquillo que, das suas vicissitudes, se fixa e permanece, e fica perfeitamente incorporado no seu patrimonio historico. [illegible]

[illegible]

ROCHA POMBO

Topicos & Noticias

O tempo

BOLETIM DA DIRECTORIA DE METEOROLOGIA

[illegible]

[illegible]

O Supremo Tribunal vae decidir se Mario Rodrigues, a primeira e até agora unica victima da lei de imprensa, [illegible]

[illegible]

Os trabalhos do parlamento da Saxonia

Berlim, 9 (H.) — Informam [illegible] da Saxonia [illegible] trabalhos para 3 de novembro proximo.

O CODIGO DE MENORES

O problema da infancia abandonada ainda permanece, entre nós, sem solução. A Casa dos Expostos quasi resume, com alguns institutos de protecção á infancia, o nosso apparelho de assistencia ás creanças desvalidas. A primeira, embora os esforços das irmãs de caridade, que são tudo quanto de bom encontram os petizes lá asylados, representa uma instituição vetusta e anachronica. Já sem falar na róda, incriminada na justificação do projecto apresentado ao Senado Federal instituindo o Codigo dos Menores, tudo ali é o fruto daquelle conhecido desinteresse pela desgraça alheia que já tornou celebre, nos annaes da cidade, a Santa Casa de Misericordia. Não é sem motivo que a Casa dos Expostos constitue uma dependencia da Misericordia...

E' mesmo essa a razão por que são tão precarias as suas condições hygienicas. Quem ali penetrar tem, á primeira vista, uma excellente impressão; a sua limpeza é irreprehensivel, a ordem mantida pela dedicação das irmãs de caridade é perfeita. Mas a hygiene e a educação não se resumem em limpeza e a administração não tem, por unico escôpo, manter a ordem. Máo grado a bôa-vontade das irmãs a nutrição daquellas creanças é desorientada e deficiente. Quando as doenças contagiosas por lá transitam fazem devastações, prova de que os preceitos de prophylaxia não são já devidamente respeitados. Ha uma enfermidade rara da primeira infancia, devida á desnutrição, á miseria organica: chama-se noma e se manifesta pela gangrena da boca. Poucos medicos a têm visto, mesmo exercendo a sua clinica em bairros pobres e miseraveis. No entanto, é conhecida na Casa dos Expostos e relativamente commum entre as creanças lá recolhidas. Quando, porém, os medicos se espantam que ella exista naquelle estabelecimento, seus defensores — não os amigos da instituição, já se vê — vêm gritar que se tal acontece é porque as creanças lá atiradas já se encontram em um gráo de desnutrição onde todos os soccorros, mesmo os mais sabios e generosos, falham. No entanto, só ali se vê isso, quando a miseria vive em toda parte... Depois a educação dada ás creanças da Casa dos Expostos é tambem atrazadissima e incapaz de preparar aquelles entes abandonados para a luta pela vida, que se já é dura para os mais afortunados, para elles, então, é sempre cruel.

Se a proposito da lei em projecto, citamos o exemplo da Casa dos Expostos, é porque ella representa, entre nós, um dos poucos estabelecimentos organizados para soccorrer a infancia abandonada. Assim estimariamos que a nova lei, incluindo a suppressão da roda entre os seus dispositivos, abranja tambem a educação dos expostos e todo o regimen de vida que lhes é dado nos estabelecimentos daquella natureza, incluisse a hygiene e a instrucção profissional. A sociedade não póde limitar sua obra de assistencia ás creanças abandonadas que perambulam pela rua, creando, como faz o novo projecto, uma porção de contravenções castigadas com multa para os cidadãos que infligirem os seus dispositivos, esquecendo uma instituição que deveria ser, por natureza, o modello dos estabelecimentos propostos para soccorrer a infancia abandonada.

Ha um ponto no codigo projectado que consubstancia novos dispositivos sobre o trabalho dos menores. Como se sabe esse assumpto tem interessado vivamente a opinião publica mundial e vem merecendo a attenção não só de congresso de hygiene, como das diversas conferencias do trabalho, reunidas na Europa e nos Estados Unidos. Entre nós, apezar do pouco interesse que aqui despertam as questões sociaes, já se tem pensado nelle. Ainda agora, ao passo que o Senado Federal discute o seu Codigo dos Menores, a Camara dos Deputados estuda emendas apresentadas ao Codigo do Trabalho. Em ambos se cuida do thema: o trabalho dos menores... E' curioso no entanto que o Senado, visando exactamente proteger o menor, desmanchando-se em sollicitude para com elle, seja menos cioso da sua saude do que a Camara que encarou a sua sorte, incidentemente, em um projecto de regulamentação geral da actividade operaria. Assim, emquanto a Camara propõe a prohibição do trabalho para os menores de quatorze annos, entende o codigo tutellar dos menores, apresentado ao Senado Federal, que a partir de dez annos as creanças podem trabalhar. Evidentemente a Camara, pelo menos nesse dispositivo, zelou melhor pela saude da creança do que o Senado, embora este tivesse o seu objectivo restricto á protecção do menor e aquella assembléa visasse uma lei geral sobre o regimen das industrias e dos estabelecimentos commerciaes.

Essas divergencias, esses pontos em que collidem os projectos apresentados nas duas casas do Poder Legislativo, deveriam ser estudados com o necessario cuidado. Além do absurdo de se ver uma lei, proposta exclusivamente para proteger o menor, ser menos liberal para com elle do que a regulamentação ampla do trabalho, ha a circumstancia de que ambas poderão ser sanccionadas ao mesmo tempo e embora a segunda, consignando a classica revogação das disposições em contrario, cesse o effeito da primeira, a opinião publica fica fazendo um juizo incerto e pouco lisonjeiro acerca das doutrinas que orientam a acção dos homens da lei e do governo.

A commissão de Finanças da Camara deu, hontem, emfim, solução a um caso interessante, que a vinha preoccupando desde o anno passado: o de saber se lhe era licito, ante o pedido de credito para o cumprimento de uma sentença judiciaria, entrar no merito desta. Os debates foram calorosos e a commissão, em sua maioria, decidiu, em face do caso em apreço, conceder credito apenas para uma parte da sentença, sob o fundamento de que a liquidação fôra além daquella, aggravando, dessa forma, as responsabilidades do Thesouro.

Não entramos no exame dos fundamentos que levaram a commissão a assim proceder. Não interessa, no caso, saber se a argumentação do relator, por fim victoriosa, é cabivel e procedente. Quer-nos parecer, no entanto, perigoso o precedente, além de que talvez se não coadune bem com o preceito constitucional a revisão das sentenças judiciarias pelo Congresso, que a tanto importa o acto da commissão. Bôa ou má, tratava-se de uma sentença passada em julgado. Todos os recursos de defesa da União foram exgottados, havendo mesmo da sentença de liquidação, que o relator asseverou que exorbitára da sentença exequenda, aggravos de ambas as partes que o Supremo Tribunal apreciou em ultima instancia.

Além do mais, não colhe, a nosso ver, a allegação de que, sendo, como é, enviada ao Congresso a sentença, para a abertura de credito necessario, a este é licito entrar no seu exame; do contrario, não lhe seria, no caso, remettida. A sentença é enviada ao Congresso sómente para justificar o credito pedido e este, segundo a doutrina invariavelmente até hontem seguida, limitava o seu exame ás formas extrinsecas da sentença. Nunca entrou, porque isso lhe é vedado por lei, em seu merito. Agora, a commissão adopta criterio diverso. Reviu uma sentença, para mandar apenas cumprir uma parte do julgado.

Dizem os jornaes de São Paulo que já foi restabelecida, naquella capital, a illuminação electrica, de ha muito diminuida em virtude da grave crise de força e energia, que, desde o anno passado, vinha inquietando a laboriosa gente paulistana.

Ninguem, por certo, terá esquecido o movimento que se formou em torno do caso.

São Paulo, durante os primeiros dias em que a Light foi levada a restringir a distribuição de energia para os estabelecimentos fabris, se agitava em graves apprehensões referentes á alteração da ordem publica. Quem ali estivesse, teria visto que a situação era, realmente, de alta gravidade. Num só dia, inopinadamente, viam-se sem trabalho milhares de operarios, cujo sustento não decorria senão do labor de sol a sol. Os animos exteriorisavam grande irritação e o pensamento geral era de que, em breve, a explosão seria fatal.

Entretanto, o trafego de bondes foi sensivelmente reduzido; a illuminação das ruas quasi extincta; os annuncios electricos acabados; os theatros não funccionavam além de 10 horas da noite; a industria vastamente prejudicada, emfim, uma serie de factos que, por demais conhecidos, nem vale a pena enumeral-os.

A população, ordeira como é, acabou por se acostumar com tudo aquillo. Não houve protestos a maior.

E agora, ao se annunciar o restabelecimento daquelles confortos, que a Light havia supprimido, parece que o povo de São Paulo nem mais se lembrava delles...

A Light, comtudo, graças a actividade dos seus advogados, espera reformar, com o Estado, o seu contrato, cujo termino verifica-se em 1927...

Diz um telegramma de Mendoza que o juiz federal daquella provincia argentina ordenou a prisão do ex-governador Carlos Washington Leucimas e de alguns auxiliares de sua gestão, "em virtude de haver a intervenção federal comprovado fraudes no seu governo."

Ahi está uma coisa de absoluta sensação para nós, que até hoje não vimos um só dos magnatas que têm exercido os cargos publicos eminentes e usado delles para a felicidade geral de sua parentella soffrer o minimo castigo de sua audacia, de sua corrupção, de sua falta de patriotismo. Os nossos *pagés*, quando muito, são desthronados para que outros *pagés*, de não menor estomago, possam tambem comer na gamella do Thesouro, enchendo ainda por cima o bandulho dos filhos e dos afilhados. Fóra disso, nada mais lhes succede. Não se intenta contra elles o minimo procedimento criminal. Ninguem os obriga a prestar contas. Não ha quem se sinta com coragem para chamal-os á responsabilidade. Quando se forma uma roda á porta do Club de Engenharia, por exemplo, as opiniões são unanimes a respeito delles:

— Corja de patifes! Quando, porém, elles passam pela mesma roda, todos logo se desmancham em curvaturas. E é excellencia p'ra cá, excellencia p'ra lá, "então, quando é que vamos por outra vez nos eixos a nossa bôa terra?" e outras chapas muito communs em conversas com chefes politicos...

O caso do nosso companheiro Mario Rodrigues é um caso symptomatico. Elle diagnostica bem a doença moral.

Porque elle fez vir a furo o tumor de uma administração geralmente atacada, está pagando no carcere o seu desassombro, ao mesmo tempo que o sr. Epitacio Pessoa passeia pela Europa a sua importancia, longe, bem longe do sr. Sampaio Vidal...

O sr. Carlos Leucimas fez, portanto, muito mal de ter nascido em Mendoza. Por que não se lembrou elle de nascer em algum trecho do nosso Brasil?

MIGUEL BRAGA — Callista: Quitanda, 79, sob., esq. Ouvidor. Tel. N. 5502. (9676)

Em nosso paiz o progresso é, como tudo o mais, amigo das exhibições vistosas. Emquanto esquecemos as coisas mais uteis, a lembrança nacional vive atordoada com as iniciativas superfluas. Ainda agora as attenções estão sendo reclamadas para uma exposição de automoveis. O Brasil, como a França, a Italia, a Allemanha, a Inglaterra, a Belgica, vae expôr aos olhos dos habitantes da metropole numerosos vehiculos de tracção automatica. Só ha uma differença: é que emquanto aquelles paizes expõem seus carros, organizam mostruarios para tornar conhecidos os productos da sua industria, nós não sabemos bem o que iremos mostrar.

As exposições desse genero obedecem, em todo o mundo, aos fins da propaganda industrial, representam um meio de divulgação commercial. Ainda não ha muito, tivemos aqui uma exposição de automoveis. Foi o anno passado, quando esteve, durante dias, atracado ao Cáes do Porto, o navio *Italia*, que, entre outras creações da engenharia italiana, exhibiu alguns *chassis* fabricados por ella. Era mais uma vez, o interesse commercial e industrial servindo-se do recurso de uma exposição para penetrar no mercado.

Aqui, onde não ha industriaes de automoveis, a iniciativa de uma apresentação dos machinismos desse genero, em logar publico, deveria pertencer ás firmas estrangeiras que os importam e negociam. Em beneficio do paiz poderiamos fazer muitas outras exposições de productos agricolas e animaes de criação, de maneira a despertar, entre os habitantes da capital, interesse por tudo quanto constitue possibilidades de riqueza para o interior. Exposições dessas sim, contribuiriam para expandir a agricultura e a pecuaria: seriam iniciativas nacionaes e uteis. As instituições brasileiras não devem se collocar na posição de agencias das mercadorias estrangeiras...

Nos paizes de colonização, quando se trata de correntes immigratorias, um dos primeiros cuidados é estudar e preparar as regiões a colonizar. E num paiz, tão grande como o nosso, e de clima e exigencias sociaes e politicas tão variadas, ha de convir-se que muito teremos a fazer, nesse particular. Mesmo porque é commum á nossa administração, ficar ella impossibilitada, quasi sempre, de prestar esclarecimentos aos paizes de emigração, sobre as zonas mais convenientes para onde encaminhar as correntes de colonos, que procuram o nosso territorio.

E, emquanto isto se dá, são fogosas as discussões que se travam, de preferencia no Congresso, sobre se a raça amarella nos convem, ou se se impõe a recusa da negra. Em todo caso, sempre seria bom saber se seria possivel uma corrente immigratoria de qualquer paiz do norte da Europa, por exemplo, para o nosso extremo norte, a Amazonia! E' exacto que a colonização do Acre se vem fazendo pelos cearenses. Mas se ha de convir que isto não é, em rigor, colonização...

A administração do sr. Graccho Cardoso, em Sergipe, tem redundado, para aquelle Estado, num verdadeiro desastre. Iniciando uma phase de retrocesso, generalizado a todos os ramos dos serviços estaduaes, justiça se faça ao timoneiro do leme, que elle conseguiu levar brilhantemente, aos espiritos mais recalcitrantes, a convicção de ter sido o governo que mais infelicidades trouxe á terra que foi o berço de Tobias Barreto.

As ultimas informações que, de Aracajú', são chegadas a esta capital, dão a nova de ter o sr. Graccho Cardoso enveredado, agora, pelo campo perigoso da alienação dos bens do Estado.

O predio do Entreposto, cuja construcção, iniciada na gestão do sr. Oliveira Valladão e concluida na do sr. Pereira Lobo, levou dos depauperados cofres publicos, approximadamente uns 500 contos de réis valendo, presentemente, no minimo um terço mais, foi vendido, segundo informam, a particulares, por cerca de 300 contos.

Não ha duvida que se trata de uma accusação serissima, aggravada muito mais com a noticia de que outros bens do Estado estão, egualmente, prestes a ser alienados.

O sr. Graccho Cardoso precisa defender-se e explicar-se.

A nota official numa grande festa

O premio Jockey-Club

A' grande corrida do Jockey-Club a realizar-se no proximo domingo, e na qual será disputado o premio daquelle nome, comparecerão as altas autoridades da Republica, o corpo diplomatico nacional e estrangeiro e o que ha de mais representativo na nossa sociedade elegante. (4944)

De Bello Horizonte

A NAVEGAÇÃO DO RIO S. FRANCISCO

Bello Horizonte, 9 — (Do correspondente) — O sr. Mello Vianna tem contentado Minas e o seu povo simplesmente por isso: executa os projectos que estuda. Entre um plano e uma realização, s. ex. intercala o menor espaço de tempo possivel.

Essa presteza, virtude inteiramente desconhecida em Minas, nos seus presidentes, tem concorrido de maneira extraordinaria para o renome do actual chefe do executivo mineiro.

O sr. Mello Vianna, quando fez a sua recente viagem ao norte do Estado, levou, em sua companhia, engenheiros, medicos, agronomos, constructores, emfim pessoas que pudessem esclarecel-o sobre as riquezas, possibilidades, clima, salubridade das zonas que ia percorrer. Dentro da embarcação que lhe foi destinada, no desconforto de um camarote estreitissimo, s. ex. abria os mappas, ouvia, com interesse, o que lhe diziam os habitantes daquellas remotas paragens e interrogava, a cada instante, os technicos da sua comitiva.

No dia seguinte ao de sua chegada a Bello Horizonte, começaram a apparecer os fructos da sua longa jornada: — o "Minas Geraes", orgão official, annunciava que o governo entabolára negociações no sentido de serem adquiridas embarcações confortaveis, maiores que as existentes, para o transporte de viajantes e mercadorias pelo rio S. Francisco.

S. ex. reconheceu ser um problema que urgia ser resolvido — o da intensificação da navegação no rio S. Francisco — e, immediatamente, poz mãos á obra. Só agora, vamos vêr realizado um projecto que já fazia parte do programma do Marquez de Pombal.

Sobre esse assumpto, actualmente tão focalizado, vamos transcrever os debates que se travaram sobre o projecto da intensificação da navegação do rio S. Francisco, no Congresso, em 29 de Agosto de 1882.

....

O sr. Matta Machado — Sustento uma idéa pela qual tenho cambatido desde que sentei-me nestas cadeiras: trato de defender a grande questão da navegação do rio S. Francisco.

Sr. presidente, não posso precisar o anno, mas já Vasconcellos, o grande estadista brasileiro, em um discurso pronunciado nesta casa, chamou muito positivamente a attenção da camara para esta magna questão...

O sr. Ratisbona — Apoiado.

O sr. Matta Machado — ... e já affirmava que devia ser este o principal objectivo dos poderes geraes do Estado; já, então, dizia Vasconcellos que a solução do problema não podia ser adiada.

O sr. Ratisbona — E' um notavel discurso.

O sr. Matta Machado — E' um discurso notabilissimo que não posso citar detalhadamente, porque não esperava occupar hoje a attenção da casa.

O sr. Felicio dos Santos — Não foi só Vasconcellos: já o Marquez de Pombal em seu tempo recommendára isso expressamente.

....

Basta esse trecho dos debates travados na Camara em 1822, para provar que essa idéa é velha de mais. Desde Pombal, era uma medida do caracter urgente. Estava apenas, para que fosse levada avante, a espera de um homem de vontade.

Esse realizador, depois de ser esperado tantos annos, apparece na figura do dr. Mello Vianna: vae ser, finalmente, intensificada a navegação do maior rio do Estado de Minas.

NO MUNDO POLITICO

Impressões da Camara

Fallava o sr. Leopoldino de Oliveira. A proposito da revisão constitucional, o orador examinou varios assumptos, leu recortes de jornaes e encarou, cheio de vehemencia, o momento politico. Alistado francamente na corrente opposicionista, de vez em quando rajadas de indignação o sacudiam. E o sr. Leopoldino, perorando, teve periodos candentes, que a minoria apoiava e a maioria contestava.

A um canto, o sr. Collares Moreira, distrahido, scismava, olhando o tecto. De repente, voltando a si e á realidade das coisas, vendo o representante mineiro deixar a tribuna, o deputado maranhense abandonou o recinto e veiu para fóra.

— Que te parece, Collares? perguntou alguem.

— Tudo errado, respondeu o outro. O mal da Camara é esta gente nova que gosta de fazer discursos. Gente sem experiencia...

* * *

O sr. Aristides Rocha deu agora para frequentar a casa. Saudades dos velhos collegas? Não. O senador amazonense está agora muito preoccupado com a successão governamental de sua terra. Candidato de si mesmo, não perdeu as esperanças de ser indicado, por um golpe de azar. Frequenta aquella dependencia da Bibliotheca para trocar idéas e tomar o pulso da situação.

Numa roda em que elle se achava, ennumerava os representantes amazonenses que podem concorrer á herança da actual intervenção federal. Chegando ao nome do sr. Dorval Porto, teve, para este, palavras de accentuado carinho:

— Homem bom, trabalhador, intelligente e preparado. Reconheço-lhe os meritos, sem favor...

E abaixando a voz, com requintada finura:

— mas, acho-o um tanto cimento armado...

* * *

O sr. Lyra Castro é presidente da Sociedade Nacional de Agricultura. Membro tambem da commissão de Finanças da Camara, ouviu a leitura do parecer do sr. Oliveira Botelho sobre o projecto Fidelis Reis, prohibindo a entrada dos pretos no paiz e a restricção a 5 % da immigração dos amarellos, pedindo logo vista do trabalho do deputado fluminense.

Podemos garantir que o sr. Lyra Castro nã concorda com o parecer. Pelo menos, no decorrer da reunião de ante-hontem, dava disso visiveis demonstrações. Se a sua divergencia acarreta a solidariedade da associação a que preside, é de esperar que a questão venha a ter um debate de muito maior vulto.

* * *

A vaga do sr. Ellis

O *Jornal do Commercio*, de S. Paulo, publicou hontem a seguinte nota, em sua secção *Pela politica*:

"Confirmando a nota que ha dias divulgamos, podemos asseverar que para a vaga verificada no Senado Federal com o fallecimento do sr. Alfredo Ellis será indicado o sr. dr. Washington Luis, actual senador estadual e presidente da commissão directora."

Por onde se vê que o senador Lacerda Franco mais uma vez transigirá, e que o sr. Washington Luis, mesmo sem estar ainda indicado para a presidencia da Republica, vae tirando a sua *revanche*.

O sr. Washington viu, com desgosto, que não fizeram deputado estadual o sr. Ellis Filho, desastre de que foi causador o coronel Lacerda, mas terá a compensação de occupar a cadeira que foi do sr. Ellis, pae.

Mas, tambem se verificará que acertamos, quando dissemos que a vaga aberta no Senado não seria do sr. Alvaro de Carvalho e sim do sr. Washington Luis.

O ex-presidente professa a velha theoria de que o *Seguro morreu de velho*, e mesmo assim não escapou.

Completar-se-á assim a informação: o sr. Lacerda Franco voltará, provavelmente, ao Senado Estadual, na vaga do sr. Washington Luis, para não continuar na bancada a que vae pertencer o antecessor do sr. Carlos de Campos, no Senado Federal.

Dahi, póde ser que, de repente, mudem as coisas de feição. Na politica paulista são frequentes essas imprevistas mutações.

* * *

O Rio Grande e a revisão

A bancada riograndense do sul não tem, ainda, definitivamente assentada qual será a attitude que, em plenario, assumirá quando começar, na Camara, a discussão da revisão constitucional.

Tendo impugnado varias das medidas constantes do ante-projecto Herculano, será possivel que o sr. Borges de Medeiros se conforme com os seus amigos da representação federal a acceitar o vencido?

O que de positivo ha, por emquanto, é que a bancada gaúcha não tem resolvida a sua acção parlamentar. Devendo reunir-se, nestes dias, uma vez que, por motivo de molestia do sr. Vespucio de Abreu, foi adiada a ultima reunião, só, entretanto, divulgará o que vae fazer depois da chegada do sr. Firmino Paim, esperado de Porto Alegre com instrucções especiaes...

A commemoração da independencia argentina em Buenos Aires

Buenos Aires, 9 (A. A.) — Revestiu-se de grande imponencia o desfile das tropas esta tarde, em commemoração a passagem do 115º anniversario da independencia da Argentina.

A' noite será levado a effeito um espectaculo de gala no Theatro Colon, para o qual foram especialmente convidados pelo dr. Marcelo Alvear, presidente da Republica, o dr. Pedro de Toledo, embaixador brasileiro e exma. filha; o escriptor hespanhol Noel; a officialidade do cruzador brasileiro "Barrozo", além de outras pessoas gradas.

DO EXTERIOR

Os projectos de Henry Ford

Detroit (Estados Unidos), 9 (U. P.) — Technicos em materia de colheitas asseguram que o canhamo vae tornar-se a mais importante industria local, com os projectos do millionario Henry Ford, de substituir o algodão pelo linho na imitação do couro, para o que cultivará uma area de cem mil acres.

Alguns peritos investigadores estão aperfeiçoando machinas e methodos de tratar o canhamo e vão installar grandes apparelhos de fiação.

Conferencia sobre o tratamento do cancer

Genova, 9 (H.) — O professor Pichera partiu para Buenos Aires, onde fará algumas conferencias sobre o tratamento do cancer.

A representação tcheco-slovaca no Vaticano

Londres, 9 (U. P.) — O correspondente da Central News em Praga, annuncia que numa reunião dos partidos Socialista e Social Democrata, a que pertencem o presidente Masarky e o ministro do Exterior, Benes, pediu-se a immediata retirada do ministro tcheco-slovaco, no Vaticano, sr. Pallier e a completa separação da Egreja do Estado. Annunciou-se que o sr. Benes será interpellado a respeito no Parlamento.

A cidade universitaria de Paris

Paris, 9 (H.) — Realizou-se hoje a inauguração da cidade universitaria, com a presença de grande numero de diplomatas estrangeiros, altas autoridades de Estado e representações dos institutos superiores de Ensino.

A cerimonia foi presidida pelo ministro da Instrucção.

A responsabilidade da guerra

Metz, 9 (U. P.) — O Congresso de Historiadores Allemães, reunido em Frank-furt enviou á Academia Nacional desta cidade uma resolução unanimemente approvada criticando o artigo do tratado de Versailles que attribue á Allemanha a responsabilidade da guerra. A Academia respondeu numa carta que a despeito dos 48 annos de occupação allemã, nenhum dos seus membros sabia ler allemão.

O aviador Locatelli em Buenos Aires

Buenos Aires, (9. (A. A.) — A' bordo do vapor "Duca D'Abruzzi" chegou a esta capital o piloto aviador italiano Locatelli.

Por occasião do desembarque do aviador italiano um grupo de communistas exaltados promoveu desordens, hostilizando os nomes do sr. Mussolini, presidente do Conselho de Ministros da Italia e do aviador Locatelli.

Os fascistas reagiram, originando-se um conflicto que só terminou com a intervenção da policia.

Match de football

Buenos Aires, 9. (A. A.) — No jogo de fot-ball realizado entre paraguayos e argentinos verificou-se o empate de 1 x 1.

No proximo domingo será disputado o segundo "match", entre os "teams" do Field Sportivo e do Barracas.

A senatoria maranhense

Maranhão, 9 (Do correspondente) — Já chegaram quasi todos os resultados dos municipios dando o total seguinte:

Dr. Achilles Lisboa, 3021; Magalhães Almeida, 10.225. Verifica-se assim, que a opposição alcançou um quarto da votação do candidato governista, em pleito em que concorreu apenas para ter opportunidade de expor no Senado a situação da administração do sr. Godofredo Vianna.

Esse resultado foi obtido na grande maioria dos municipios, o que se constata pela simples leitura dos resultados em que o candidato opposicionista não foi contemplado com um voto sequer.

Na capital o resultado foi de 435 votos para o dr. Achilles Lisboa e 1.036 para o sr. Magalhães de Almeida, tendo, portanto, a opposição levado ás urnas cerca de 50 °|° da votação do governo, que tinha o maximo empenho e tudo fez para isso, em conseguir a maior votação para o seu candidato afim de mostrar que está com a opinião publica.

Sendo o eleitorado do Estado de 30 mil e da capital de 5 mil, o candidato situacionista conseguiu apenas 12 mil votos, isto é, um terço do eleitorado geral e um quinto do da capital, havendo uma abstenção de 70 °|°.

Maranhão, 9 (Do correspondente) — Em Grajahu' foi apurado o seguinte resultado:

Dr. Achilles Lisboa, 323; Magalhães Almeida, 410.

Isto porque assistiram á eleição em Grajahu' os dois Achilles Lisboa e Lino Machado, quando na maioria dos outros municipios não figura um só voto para o doutor Achilles Lisboa.

Os marchantes do Pará e o preço da carne

Belém 9 (A. A.) — A imprensa desta Capital é unanime em clamar contra os marchantes, que querem elevar o preço da carne para dois mil réis.

As classes pobres que se debatem pelas difficuldades de vida, correm aos jornaes afim de que elles appellem para o governador dr. Dyonisio Bentes, no sentido de não consentir na realização de semelhante e injusta pretenção.

O desapparecimento de creanças em S. Paulo

S. Paulo, 9 (A. A.) — A chronica policial vem ha dias noticiando o desapparecimento de creanças, trazendo este facto a população em sobresalto.

A policia, está se interessando pelo caso, forneceu hoje, á imprensa o seguinte communicado:

"Correndo constantemente pelos recantos da cidade desencontrados boatos a respeito do desapparecimento de creanças, assumindo a lenda, de que as mesmas têm sido sacrificadas ou serão libertadas mediante resgate, proporções alarmantes, o que vem trazendo em sobresalto a população da capital, o Gabinete de Investigações leva ao conhecimento do publico que os menores momentaneamente desapparecidos têm sido afinal encontrados, averiguando-se que a fuga era um ou o resultado de uma peraltagem, a procura de diversões, ou consequencia de allegados máos tratos por parte dos paes ou representantes legaes.

O coeficiente dos desapparecidos adultos, egualmente não tem augmentado e, para quasi todos os casos ha uma explicação, sobretudo dos moços e moças, que procuram, afastando-se do lar, dar arrhas a uma liberdade immoderada.

As autoridades estão vigilantes no cumprimento do seu dever e apparelhadas para agir no sentido de esclarecer os casos que lhes forem communicados, devendo os interessados dirigir-se pessoalmente aos delegados e commissarios de Segurança Pessoal e Vigilancia Geral do Gabinete de Investigações."

A vida social

Elegancias

Mme. Xindia rica e elegante ornamento do "grand-monde", reune em seu palacete um grupo de intelligentes que fazem francez e hespanhol da America, do Sul, e goza de musica para uma soirée littero-musical.

Luxo, flores, elegancia, arte, mundanismo. Nada falta ao ambiente.

Pianistas e recitadoras; recitadoras e pianouras... "Arte" de pianolas... "versos" de virtuoses...

"Virtuoses" ao piano... "versos" em pianolas...

"Enfim "artista" e "arte" de "arteiros"... "artificies"...

Bach, Chopin, Liszt... Liszt, Chopins e Bachs... Musset, Samain, Bilac... Bilacs, Samains e Mussets...

Eram esses "seis mortaes", invocados cada hora, cheios de emoções, de lyrismo, e de transportes, emquanto os pobres cinqs lá no fundo cin sarcophagos devidam se dizer: "lembras-te que és pó e que já foste homem", e que se fosses "homem", o que agora não fazes!!!... estes "entes artereos"!!!...

Elogios... exaggeros... ohs!... e ahs!!!... em profusão...

[illegible]

Um Musset arrebatado, cheio de enthusiasmo, [illegible]

O Bach foi hypnotico; o Samain massacrado...

Foi uma noite de arte!!!

Conversava a mocidade; bocejava a velhice.

[illegible]

"Pobre arte, pobre gente, pobre Mme. Xindia que quer buscar o "sabido mu [illegible] artista e moderna", reunir intelligentes e matar os "immortaes"!!...

"Requiem in pace".

ROB.

CLUB DE S. CHRISTOVÃO

— Realizar-se no proximo dia 13, os salões do Club de S. Christovão, para a realização de mais um chic chá-pau-lista, da presente estação de inverno.

[illegible]

Para as dansas, que terão inicio ás 7, terminando ás 9 horas da noite, foi contratado um optimo "jazz".

REUNIÕES

A's 8 1|2 da noite, na Avenida Mem de Sá, 197, reune-se hoje a Sociedade Brasileira de Hygiene, com a seguinte ordem do dia: [illegible]

CONFERENCIAS

As palestras mensaes da Academia Brasileira attrahem sempre numeroso e selecto auditorio, [illegible]

[illegible]

ANNIVERSARIO DE FORMATURA

Attendendo ao desejo manifestado por muitos de seus collegas, um grupo de medicos da turma de 1915, da Faculdade de Medicina, desta capital, [illegible]

[illegible]

ENFERMOS

Acha-se enfermo, em sua residencia, [illegible]

MISSAS

Na Igreja de S. Francisco de Paula reza-se hoje, ás 9 1|2 horas, missa [illegible]

[illegible]

NATALICIOS

[illegible]

CASAMENTOS

[illegible]

NASCIMENTOS

[illegible]

VIAJANTES

[illegible]

ACADEMICAS

[illegible]

BAILES

[illegible]

FALLECIMENTOS

[illegible]

COLLEGIO ALDRIDGE

AGRADECIMENTO — [illegible] Walter Leonard Aldridge. (8560)

PIANOS

Schiedmayer—Essenfelder

EHRBAR

e outras marcas, vendas á prestações. CARLOS WEHRS & C. 47 — Carioca — Rio. Violinos, Musicas, Harmonios. (4601)

seu homem, pela madrugada, o Sr. Jorge Freitas [illegible], commissario de policia da visinha capital.

O enterro, que se effectuou hontem [illegible] flores naturaes.

HOJE 40:000$000 INTEIRO 3$400 Loteria do E. do Rio (4911)

O cinema ao serviço da sciencia

O que se tem feito, no Velho Mundo, para combater a tuberculose

Dentro de mais alguns dias, vamos conhecer o mais extraordinario esforço do cinema ao serviço da sciencia. Trata-se de um longo e minucioso film, cujo assumpto não interessa apenas a classe medica, mas ao publico em geral, revelando os esforços herculeos que o homem tem feito para combater o maior inimigo da humanidade: a tuberculose, a sinistra peste branca, a grande, a formidavel ceifadora de vidas.

A pellicula em questão não foi organisada por leigos, não é uma obra sem autoridade. Dirigiu-a uma das mais altas capacidades medicas da Austria, o eminente professor Theodor Bauer, da Universidade de Vienna, cujos estudos e pesquisas se tornaram notabilissimos no assumpto.

Toda a imprensa medica européa tem feito referencias enthusiasticas a esse film, considerando-o um verdadeiro monumento scientifico e declarando que a sua divulgação constitue uma necessidade, na benemerita cruzada contra a tuberculose.

Na proxima semana, ao que nos informam, a pellicula será apresentada, no Cine Palais.

"Illustrazione de Popolo"

A livraria Braz Lauria está distribuindo o ultimo numero da "Illustrazione del Popolo", o interessante supplemento illustrado da "Gazzetta del Popolo" de Roma.

A renda da Prefeitura, hontem

A Prefeitura arrecadou, hontem, a somma de 184:275$408.

DR. J. B. CANTO

Ex-assistente do prof. Gosse Fauchet, Paris, cirurgião da Assistencia Publica Assistente da Faculdade de Medicina.

Cirurgia geral, com especialidade, appendice, estomago, vesicula biliar, molestias de senhoras, vias urinarias, apparelhos em geral.

Consultas diariamente, das 3 ás 5 horas, á rua da Quitanda, 33. Tel. N. 7188. Resid. P. Botafogo, 336. Sul 3745. Consultas gratis na Policlinica de Botafogo, ás 3ªs, 5ªs e sabbados, 9 ás 10. (5243)

SEM FIO

A geração das ondas

AS IRRADIAÇÕES INGLEZAS COM A AMERICA DO SUL

Londres, 9 (A. A.) — O dr. Hippolyto Vasconcellos, consul do Brasil em Manchester, fez, pela radiotelephonia uma interessante conferencia sobre as relações inglezas com a America do Sul e os seus interesses naquelle continente.

Disse o dr. Vasconcellos que, para recuperar o seu antigo predominio no commercio sul-americano, a Inglaterra deverá abandonar de vez os seus methodos conservadores. "A primeira coisa a fazer — disse o consul do Brasil — será abrir mão do antigo systema de pesos e medidas, com a adopção do systema metrico decimal, adopção esta que virá facilitar consideravelmente as relações commerciaes da Grã-Bretanha com os paizes novos da America, pela "standartisação" racional dos pesos e das medidas".

Declarou ainda o dr. Vasconcellos que os paizes da America do Sul marcham e lutam por um perfeito entendimento mutuo e que, emquanto os esforços das conferencias de Haya não tiveram effeito pratico, o Brasil, paiz em que sempre tiveram guarida todos os institutos do Direito Internacional, resolveu pacificamente todas as suas questões de limites com os seus vizinhos, pela arbitragem.

AS NOVAS LICENÇAS PARA INSTALLAÇÃO DE APPARELHOS

Pela Repartição Geral dos Telegraphos foram concedidas licenças para installação de apparelhos radio-telephonicos aos seguintes senhores:

No Districto Federal — Alfredo Antonio de Andrade, Adgenor Leite Nabuco de Araujo, Alberto Alves Nogueira, Alfredo Schart, Alberto Spoeri, Elmer E. Barton, Eduardo de Magalhães Pinho, Egydio Guichard Junior, Francisco José Gomes Valente, George Svogil, Herm Stoltz & C., João Maria Ozorio Sarmento, Joaquim Magalhães, José Ferreira Bastos Caulino, Jayme Veras, Lucas & C., Mathias Villalonga, Mauro Fernandes de Oliveira, Manoel Silva, Renato Rennes, Trajano de Farias e Thomaz S. Newlands Junior.

AS IRRADIAÇÕES DA RADIO SOCIEDADE

A Radio Sociedade do Rio de Janeiro, com onda de 400 metros, vae irradiar hoje o programma abaixo:

A's 12,15 — "Jornal do Meio-Dia" (noticiario para o interior do Brasil e Pagina Feminina).

A's 5 horas — Musica leve, pela orchestra da Radio Sociedade. — "Quarto de Hora Infantil", pela senhorita Maria Elisa Reis. — "Jornal da Tarde", (noticiario da Radio Sociedade).

A's 8 horas — Noticias. — Notas de sciencia. — Ephemerides Brasileiras do Barão do Rio Branco. — Hora certa. — Programma da audição de alumnos do professor Albergaria.

PROGRAMMA

1 — Luppi — "Cavalleria Leggera", ouverture, pela orchestra da Radio Sociedade.

2 — Mendelssohn — "Doux nom d'amour", duetto, senhora Lucia Moraes, senhorita Aida Moraes.

3 — Ponchielli — "Gioconda", "Cielo e Mare", sr. Oscar Gonçalves.

4 — Carlos Gomes — "Schiavo", aria, sr. Luiz Lipiani.

5 — Gounod — "La Reine de Saba", aria, senhorita Eme Bocayuva Bulcão.

6 — Quaranta — a) "Galoppa Morello"; b) Canção napolitana", sr. Adolpho Adamo.

7 — Massenet — "Manon", duetto, senhora M. Antonietta Ribeiro e sr. Oscar Gonçalves.

8 — Verdi — "Lucia de Lammemoour", quartetto, orchestra da Radio Sociedade.

9 — Carlos Gomes — "Salvator Rosa", aria, Sr. Paulo Iden.

10 — Flotow — "Martha", romanza, sr. Oscar Gonçalves.

11 — Verdi — "Don Carlos", aria, sr. Paulo Iden.

12 — Carlos Gomes — "Guarany", "Del nidi", senhora M. Antonietta Ribeiro.

13 — Meyerbeer — "Africana", "Figlia di reggi",

14 — Massenet — "Re de Lahor", duetto, senhora Lucia Moraes e senhorita Aida Moraes.

15 — Hymno Nacional — Orchestra da Radio Sociedade.

Nota — Como numero extra, d. Esther Jacobson executará dois solos de harpa.

O PROGRAMMA DO RADIO CLUB

S. P. E. Praia Vermelha, estação da Repartição Geral dos Telegraphos, com onda de 312 metros, irradiará hoje o seguinte programma do Radio Club do Brasil:

A' 1 hora — Abertura das bolsas do café, assucar, algodão e cotações cambiaes.

A's 4 horas — Previsão do tempo e serviço de informações telegraphicas da Agencia Americana.

Das 4 ás 5 horas — Irradiação de discos (experimental), cedidos gentilmente pelas casas Optica Ingleza, Edison e Byington & C.

A's 5 horas — Encerramento das bolsas do café, assucar, algodão e cotações cambiaes.

Das 7 ás 8,50 — Concerto da orchestra do Hotel Central. — Movimento commercial do dia — Noticias telegraphicas. — Previsão do tempo (serviço da noite) e notas de interesse geral.

Das 9,30 ás 11 horas — Irradiação de musicas de dansa, da orchestra que toca no bar-terrace do Hotel Avenida.

CORRESPONDENCIA

Meio Fio — O schema acima, esclarece bastante suas duvidas. O phenomeno é simples e a complexidade a que v. se refere, não tem razão de ser.

NOVO METHODO DE VENDER SEDAS

Para facilitar as compras de nossa freguezia e ao mesmo tempo proporcionar-lhe meios de comprar sedas nas melhores condições, resolvemos offerecer á venda todas as fazendas da moda da seguinte maneira:

EM CORTES DE 2m. até 3,50 — Todas as fazendas, em todas as côres, a preços incomparavelmente vantajosos.

EM RETALHOS — Encontrar-se-á com a maior facilidade tudo o que fôr preciso para fazer roupas brancas, dombinaçõ es, vestidos, casacos, bolsas, chapéos, casaquins, ab at-jour, almofadas, e qualquer outra fazenda que sempre precisa uma bôa dona de casa.

IMPORTANTE — Trocaremos qualquer corte e retalho até o dia seguinte, com a condição de devolvê-o com o respectivo talão da venda.

COMPRAR SEDAS ASSIM é um passatempo divertido, devido a immensa variedade a escolher, e será a maior economia de nossas gentis freguezas que ganharão assim muitos vestidos a bons preços, comprando regularmente os tecidos garantidos de

Ao Bicho da Seda

13 - Av. Almirante Barroso - 13

(Edificio do Lyceu) — RIO.

Télas & Palcos

COMO ELLES SE PARECEM!

Os leitores já repararam na semelhança existente entre os artistas que figuram no "cliché" acima?

Adolphe Menjou, que é bem conhecido e admirado pelo publico, póde muito bem passar pelo seu collega de trabalho, Richard Tucker.

Essa semelhança ainda não tinha sido notada, quando, em "The air mail", o ultimo film de Richard Tucker, esse artista trabalhou de bigode, o que até então não fazia.

Saltou immediatamente aos olhos de todos a pasmosa parecença entre os dois actores.

O caso de Rod La Rocque, querido por todas as cariocas, e de Monte Blue, já é mais conhecido.

Quando Rod começou a apparecer nas nossas telas, ultimamente, muitos frequentadores do cinema enganaram-se, julgando-o, á primeira vista, ser o admiravel e sincero "astro" da Warner Brothers.

As duas lindas jovens são May Mc Avoy e Jacqueline Logan, ambas queridas pelo nosso publico.

São tão parecidas que, a principio, não se distingue bem, uma da outra.

Se alguem escrevesse que eram gemeas, quem não daria credito?

Não é verdadeiramente pasmosa a semelhança entre ellas?

* * *

Télas

OS PROGRAMMAS DO DIA

AVENIDA — Os jornaes noticiaram que Gloria Swanson foi recebida em Hollywood triumphalmente, pelos seus collegas e pelo povo quando do regresso de França. No Rio está ella sendo recebida tambem em triumpho nas salas do elegante cinema Avenida com essa obra prima que é o seu trabalho de "A bella miseravel", o super-encantadora e emocionante da Paramount em que a eminente artista é inexcedivel. "A bella miseravel", repete-se hoje acompanhada de um interessantissimo jornal da Fox.

—X—

CAPITOLIO — Um film que tem sido um encanto para todos quantos vão ao Capitolio. O trabalho de Florence Vidor é extraordinario, apparecendo-nos como uma mulher sedenta de amor, mas comprehendendo o amor como uma eterna devoção, sem tempo para mais coisa alguma, um amor que ligue o homem e a mulher de maneira a tel-os sempre juntos, jámais havendo um motivo que os separe por minutos que seja, em uma continua contemplação, extase absoluto... E ella teve a sua desillusão, experimentada mais de uma vez, até que veio a ter a certeza de que a vida, mesmo cheia de amor, deve ser encarada de modo differente.

"Sede de amor", esse romance lindo da First National, será apresentado pelo programma Serrador, no Capitolio, apenas hoje, amanhã e depois.

—X—

IDEAL — Continúa a carreira triumphal do bello film, que, desde segunda-feira, está o Ideal a exhibir, e que é uma das mais brilhantes manifestações da pujança da cinematographia portugueza.

Dois outros films, tambem de assumpto luso, ali continuam a ser apresentados, "Barcellos, Barcellinhos e Covilhã e arredores" e "O campeão Tavares Crespo treinando".

Extra, em matinée, dá-nos mais o Ideal a soberba pellicula da Paramount, "Frivolo amor", com Ramon Novarro e Barbara La Marr.

—X—

ODEON — Tem sido uma das notas mais bellas desta semana cinematographica, a apresentação do film "O ovelha resgatada", no Odeon. E' uma producção da Fox Film, em que nos apresenta mais uma vez esse artista joven, athleta e perfeito que é George O' Brien, ao lado de uma artista graciosa como Dorothy Mac Kail.

O romance tem sido de tal modo attraente, que o Odeon tem experimentado sessões plenas, mais cheias as de hontem que as da vespera, e aquellas melhores que as do primeiro dia. E' que os proprios espectadores fazem a reclame desse film lindo.

—X—

PARISIENSE — Era um lindo par de apaixonados. Ella, linda, elegante, suave e delicada, elle, forte, gentil e sympathico. Ambos vibrantes de amor apaixonado. Entreneciam-se. Um só via, só queria, só sentia o que o outro via, queria e sentia.

Presos u mao outro pelo amor mais intenso, não almejavam senão completar a propria felicidade. Eis porque, quando atravessaram uma hora de soffrimentos, um só pensava no outro, a querer que só sobre si recaisse o mal, sempre a dizer com prazer: "Por ti meu amor". A linda Elaine Hammerstein é a apaixonada e "Por ti, meu amor", o encantador film em que ella dá livre expansão ao seu temperamento de mulher deliciosamente apaixonada. E' este o film que o elegante Parisiense continúa exhibir até domingo.

—X—

PARIS — Um dos mais bellos programmas da semana, e, indiscutivelmente o do concorrido cinema da praça Tiradentes, pois apresenta nada menos de uma gigantesca super-producção da Universal, com os queridos artistas Laura La Plante e Eugene O' Brien, que tem por titulo "Perigosa innocencia". A outra estupenda producção pertence ao programma Matarazzo, que é um interessantissimo film de aventuras, tendo como interpretes Vola Vale e Gaston Glass, "A flor da meia-noite".

Com tal programma, mais uma vez o cinema Paris deliciará o seu distincto publico.

Nos bairros

AMERICA — "Amor e dever", com Martha Mansfield; "Fortunato sem fortuna", comedia, e "Actualidades Fox".

—X—

TIJUCA — "Melindrosa", com Marguerite de La Motte e Pat O' Malley, e "Entre postas fechadas", com Betty Compson.

—X—

PIEDADE — "Peccador divino", com Rodolpho Valentino, Nita Naldi e Helena D'Algy, e "Sansão do circo", 1º e 2º episodios, com Joe Bonomo e Louise Lorraine.

—X—

MEYER — "Cytherea", com Alma Rubens, Irene Rich e Lewis Stone; "Carlito ao sol", comedia, e "Revista Serrador".

—X—

ENGENHO DE DENTRO — "As quatro letras do amor", com Agnes Ayres e Pat O' Malley, e "As inconstantes", com Betty Compson.

—X—

ATLANTICO — "O mais lindo amor", com Madge Bellamy e John Bowers, e "As quatro letras do amor", com Agnes Ayres e Pat O' Malley.

—X—

MODELO — "A cidade eterna", com Barbara La Marr e Bert Lytell, e "Paraiso do propheta", com Eugene O' Brien.

—X—

BRASIL — "Eterno dilemma", com Bessie Love e Claire Windsor, e "Segredo mal guardado", co Signoret.

VARIAS NOTAS

NO RIALTO — Ainda hoje o Rialto se conserva fechado ao publico. E' que ali se realizam os ensaios de apuro de "O professor Mozart", com que amanhã estréa a companhia da queridissima "estrella" Alda Garrido".

—X—

"A SEREIA DE PEDRA", EM PLENO SUCCESSO — A arte muda, em Portugal, tem evoluido de modo a despertar o maximo interesse como agora acontece com o lindo film "A sereia de pedra", que passue um entrecho magnifico e scenarios naturaes de incomparavel belleza.

Acresce ainda a circumstancia de ser o film interpretado pelos melhores artistas do écran lusitano, destacando-se Maria Emilia Branco e Nestor Lopes, aquella na protagonista, e este num difficil papel de bobo, realizando, com audacia a escalada do convento de Christo em Thomar.

Com todos os elementos de agrado, o film "A sereia de pedra", mantém na presente semana o record dos grandes successos.

—X—

RICHARD DIX E JACQUELINE LOGAN, NO CINEMA AVENIDA — Na proxima segunda-feira o elegante cinema Avenida reunirá numa mesma pellicula dois nomes por muitos titulos no mundo da cinematographia mundial: Richard Dix e Jacqueline Logan. O film Paramount em que a sua actividade artistica se vae mais uma vez evidenciar de uma maneira surprehendente intitula-se "No turbilhão da vida", é um romance sensacional da vida moderna, num grande meio social em que se agita a alma leal de um homem honesto que se revolta contra a crueldade dos homens, e os castiga physica e moralmente. "No turbilhão da vida", é um film dramatico de alta emoção.

—X—

"OS DEZ MANDAMENTOS", SEGUNDA-FEIRA NO CAPITOLIO — Ha um anno que se falava nesse film, e os que amam os bons trabalhos da cinematographia sentiam que não podia vel-o. Mas surgiu o Capitolio, e com a sequencia de grandes films ali, já se creou animo, e vinha a certeza de que tambem "Os dez mandamentos", passariam na sua tela. A certeza confirmou-se, emfim, e eis que o Capitolio annuncia para a proxima segunda-feira esse film, por todos os motivos grandiosos. Quando Cecil de Mille o concebeu, o enthusiasmo foi tal, que despertou, que embora se soubesse constituir elle um verdadeiro sorvedouro de dinheiro, pela sua grandiosa montagem, tinham todos a certeza de que compensaria o capital empregado. Os dois milhões de dollars que nelle se despenderam, tem sido já coberto, pois que o film tem sido vendido para toda a parte, custando uma fortuna cada cópia, como essa que a Paramount fez vir para o Brasil, e que vamos ver dentro de tres dias no Capitolio.

—X—

A LINDA REVUETTE DO CAPITOLIO — Já está quasi ha um mez no palco do Capitolio essa linda revuette de José do Patrocinio e George Boettgen "Comme á Paris", e o seu exito de hontem, por exemplo, é tão grande como o do primeiro dia, fazendo encher o bello cinema-palacio. E' que nessa revista ligeira tudo agrada: a apresentação luxuosa, de mulheres lindas e toilettes vistosas, os bailados magnificos, as cançonetas espirituosas e as adoraveis "girls". E, por isso, nas suas duas sessões nocturnas a revuette do Capitolio continúa a ser o maior attractivo para o carioca elegante.

—X—

EXPLOSÃO NUMA FABRICA DE FILMS — *Berlim*, 9 (U. P.) — Verificou-se a explosão de um film numa fabrica de cinematographia situada no suburbio de Britz. Morreram tres pessoas e sairam feridas gravemente, oito.

—X—

AS SUPER-PRODUCÇÕES DO IDEAL — São duas as maravilhas que o Ideal annuncia para a proxima semana, ambas com verdadeiras notabilidades da scena muda. Em uma, reapparece a "glorious" Gloria Swanson vivendo a heroina soberba de "A bella miseravel", uma de suas creações ultra famosas. Em outra, resurge, para gaudio de suas admiradoras e admiradores a fascinante e perturbadora Pola Negri, vivendo a heroina de "Escrava de sua belleza", estonteadora super-pellicula destinada a ficar eternamente na memoria do publico.

—X—

AS HESPANHOLAS TEM FOGO NOS OLHOS E FOGO NO CORAÇÃO — Typo da mulher ideal, de linhas harmoniosas e espirito irrequieto vibrante para a paixão e para o odio, a mulher hespanhola, nos extremos do seu temperamento, reune todas as graças, as tentações e virtudes que constituem o encanto do sexo fragil. Bizet, o grande musico que compoz uma das joias mais ricas da litteratura musical, a "Carmen", comprehendeu admiravelmente esse typo adoravel de mulher hespanhola, encarnando-a naquella cigarreira apaixonada e fogosa, que na arena das touradas delirava pelos lances dos valentes.

São sempre deliciosos os enredos que tenham por base esses assumptos. E' assim que Priscilla Dean, a linda, a encantadora artista que nos é tão querida offerece-nos segunda-feira uma joia da litteratura cinematographica "A sereia de Sevilha", que o Parisiense exhibirá. Allan Forrest, Stuart Holmes, Claire de Lopez, completam com ella um nucleo admiravel para o desempenho desta grandiosa super.

Palcos

NOTAS & NOTICIAS

"A DANSA DAS LIBELLULAS" — Em quinta récita de assignatura representa-se esta noite, no Republica, a popular opereta de Franz Lehar "A dansa das libellulas". Na edição da companhia que se encontra installada no amplo theatro da Avenida Gomes Freire, a obra prima de Lehar constitue um espectaculo maravilhoso, porquanto sóbe á scena da mesma fórma porque obteve a consagração do publico de Vienna e de Berlim, integra na sua partitura e com scenarios que obedecem rigorosamente ás recommendações das rubricas. Relativamente ao desempenho o publico do Rio avaliará de antemão, sabendo que os dois principaes papeis estão confiados a Auzenda de Oliveira, a interessante estrella do conjunto, e a Vasco Sant'Anna, o comico espontaneo que tanto fez rir no falso Sherlock Holmes de "A prima ingleza". A traducção portugueza é de Luiz Galhardo, Xavier de Magalhães e Lourenço Rodrigues e o trabalho de scenographia foi confiado a artistas de grande quilate. O primeiro acto, de Reis Filho, passa-se no parque do castello de Nancy, o segundo (de Renda, Serra e Amancio), decorre no interior desse castello, e o ultimo, no jardim de inverno do duque de Nancy e é uma excellente concepção de Reinaldo Martins. A distribuição completa de "A dansa das libellulas" é a seguinte: Tutú, Auzenda de Oliveira; Helena, Aldina de Souza; Carlota, Maria Alvarez; Carlos, Fernando Pereira; Bouquet, Vasco Sant'Anna; Piper, o novo rico, José Victor; Gratim, Sebastião Ribeiro; Pomery, Mario Campos; 1º hospede, A. Paiva; 2º hospede, A. Mattos. A "mise-en-scene", primorosa, é de Armando de Vasconcellos (muito louvada pela imprensa de Lisboa, Porto e Vigo), e a direcção musical do maestro Luiz Gomes. "A dansa das libellulas" teve pela companhia Armando de Vasconcellos mais de cem representações consecutivas no theatro S. Luiz, de Lisboa.

—:—

A PRIMEIRA DE HOJE NO TRIANON — Em primeiras representações será hoje levada á scena, no Trianon, a nova peça de Paulo Magalhães "Aventuras de um rapaz feio", que foi escripta especialmente para Procopio Ferreira. A julgar pelo titulo da peça e pelo facto do applaudido comico interpretar o protagonista, deve constituir a representação de hoje um espectaculo divertidissimo. Esta peça, na qual são apresentados typos e caracteres de uma grande observação, já foi representada em S. Paulo pela mesma companhia, merecendo da critica os mais francos elogios, sendo todos unanimes em consideral-a a melhor do joven autor. Procopio, no papel de Cirano, vae apresentar um excellente trabalho de composição e detalhes que lhe valerá mais uma grande victoria na sua arte magnifica. Eis a distribuição, pela ordem das entradas em scena: Laura, Albertina Pereira; Menezes, Abel Pera; Serafim, Manoel Pera; Cirano, Procopio Ferreira; Pantaleão, Carlos Machado; Serafina, Mathilde Costa; Helena, Itala Ferreira; Raul, Henrique Fernandes. A acção passa-se no Rio de Janeiro, sendo a sua encenação de Christiano de Souza e o scenario de Enrico Manzo.

—:—

INAUGURAÇÃO DA TEMPORADA FRANCEZA NO MUNICIPAL — E' amanhã que o Municipal abrirá as suas portas para a inauguração da temporada official deste anno. Ali estreará a grande companhia dramatica franceza da qual fazem parte os eminentes artistas Victor Francen e Germaine Dermoz. Será representada em primeira récita de assignatura a peça em quatro actos, de Pierre Frondaie, "L'Insoumise", desempenhando Francen o papel de Fazil, e Dermoz o de Fabienne.

Os bilhetes acham-se desde já á venda na bilheteria do Municipal.

—:—

LEOPOLDO FRÓES NO CARLOS GOMES — Está definitivamente firmado o successo alcançado pelo sympathico actor patricio Leopoldo Fróes, na representação da interessante peça de André Birabeau, "Lua cheia", em que mais uma vez ali revela os seus brilhantes dotes artisticos. A graciosa estreante Dulcina de Moraes, continua a ser alvo de geraes applausos, tal a firmeza da sua interpretação, assim como toda a magnifica companhia empresta o seu brilho e garantia de successo.

—:—

A COMPANHIA GARRIDO, NA AVENIDA — Reapparece amanhã, no Rialto, ao publico do Rio, que tantas sympathias lhe dispensa, a afinada companhia nacional de burletas dirigida pelo casal Garrido. A "estrella" é Alda Garrido, artista inconfundivel no seu genero, a rainha delle, como foi proclamada por um jury de jornalistas e de artistas. A "rentrée" se dará com a nova producção de Freire Junior, "O professor Mozart", peça interessante, dosada de muita graça, cheia de situações capazes de fazer rir o homem mais bisonho. A "mise-en-scene" é digna da culta platéa que vae ter a companhia e nesse proposito a direcção não se poupou a despezas. A distribuição está feita pelos melhores elementos do conjunto, dando Alda Garrido toda a sua vivacidade ao papel de uma rapariga de original temperamento.

—:—

ACTO LYRICO, NO RECREIO, DIA 16 — Ivette Rosolen, a apreciavel actriz cantora, que, na interpretação de numeros lyricos no repertorio do Recreio, tem obtido tanto exito, realiza quinta-feira proxima, seu festival artistico naquelle theatro. Autores, jornalistas, artistas scenographos, desejando manifestar publicamente o seu apreço pelo merito da actriz patricia, interpretarão essa noite, nas duas sessões, um quadro de "Comidas, meu santo...", o dueto de baile "Os Castrinhos" se apresentará com suas creações pela primeira vez no Rio, e outros numeros completarão o programma das duas sessões. Mais accentuado interesse deverá despertar o acto lyrico que o barytono Roberto Vilmar e Ivette Rosolen dirigirão e em que se inscreveram festejados cantores. Essa parte do programma, quando melhor divulgada, constituirá irresistivel attracção nos espectaculos de 16, no Recreio.

—:—

"COMIDAS, MEU SANTO..." — O NOVO QUADRO — Para festejar o primeiro centenario de representações da famosa revista de Marques Porto e Ary Pavão, "Comidas, meu santo...", os seus autores escreveram um novo quadro "charge", intitulado "Mulher barbada". Ao que nos consta, esse quadro encerra graça irresistivel e ainda mais firmará o successo sempre crescente daquella revista. A festa do centenario, que se dará no proximo dia 20, será de homenagem ao dr. Paulo de Magalhães.

—:—

A COMPANHIA DO S. JOSÉ VOLTA HOJE AO SEU THEATRO — Depois de uma pequena ausencia, volta hoje a occupar o S. José, a sua antiga companhia de revistas, agora com o seu novo director, o cav. Alfredo De Torre, trazendo á frente do elenco feminino a graciosa actriz Ottilia Amorim. Subirá á scena a interessante revista da parceria Bittencourt-Menezes, "Se a moda pega...", que constitue enorme successo no João Caetano, onde tem sido representada, já pela sua verve fina e elegante, já pela sua "mise-en-scene", uma das mais bem cuidadas a que temos assistido ultimamente. E' de prever que a nova temporada da companhia seja auspiciosa, dada nos novos originaes que ali irão ser representados.

—:—

O "14 DE JULHO" NOS THEATROS DA EMPREZA PASCHOAL SEGRETO — Para commemorar a gloriosa data franceza da Tomada da Bastilha, resolveu a gerencia da Empreza Paschoal Segreto, organizar para esse dia espectaculos de gala no Carlos Gomes e S. José, para os quaes vão ser convidadas, além do embaixador francez, toda a embaixada, consul, autoridades consulares e a missão franceza que se encontra entre nós. Leopoldo Fróes está preparando para essa noite, um esplendido acto variado, além da famosa peça de André Birabeau, "Lua cheia" que tem feito as delicias dos espectadores do Carlos Gomes. No S. José, o cav. Alfredo De Torre, está organizando uma brilhante apotheose em que toda a companhia, em scena aberta, entoará o hymno nacional e a Marselheza, sendo para tal augmentada a orchestra.

—:—

A MELINDROSA DA TIJUCA — Dois rapazes intelligentes, Nelson da Silva Abreu e Celso Botelho, estão escrevendo uma burleta em 2 actos, "A melindrosa da Tijuca", que será entregue a uma das nossas emprezas theatraes.

—:—

O PROGRAMMA DO SARRASANI — Hoje, sexta-feira, haverá apenas uma funcção, ás 20 1|2 horas, em que serão exhibidos varios animaes exoticos, que darão provas de sua habilidade e grão de amestramento. O resistente Goseiski, que deixa passar sobre seu corpo um automovel commum carregado de seis passageiros, atravessa grossas taboas com pregos á força de seus musculos, verga barras de ferro e dá outras demonstrações de energia. Incluir-se-ão entre os numeros de hoje o carroussel vivo, com seis cavallos de puro sangue; os bailados das borboletas e das colombinas, além de novas entradas pelos comicos Conotti, Magrini e Max. Amanhã e depois haverá duas funcções diarias, uma ás 15 e outra ás 20 1|2 horas, sendo que na matinée de amanhã, as creanças até 10 annos pagarão apenas meia entrada.

—:—

CUMPRIMENTOS — Recebemos gentil cartão de cumprimentos dos distinctos artistas Cordelia e Placido Ferreira.

Empresa Reis de Amorim & Cia.

CINE MEYER — Avenida Amaro Cavalcante, 25 — Phone Jardim 622. Hoje — CYTHEREA, 8 partes, por Louize Stone e Alma Rubens (Linha Capitolio). CARLITO AO SOL, comedia em 3 partes. ACTUALIDADES, Serrador, 1 parte. Sabbado e domingo — "Uma offensa ás mulheres", 7 partes.

Cine ENGENHO DE DENTRO — Phone Jardim, 941. Hoje — AS QUATRO LETRAS DO AMOR, 6 partes, por Agnes Ayres. AS INCONSTANTES, 8 partes, por Betty Compson. Sabbado e domingo — "Amor e Dever" e "Romance do sertão" por Tom Mix. (X 6642)

CINE THEATRO MODELO Rua 24 de Maio n. 284

HOJE! — Sempre na vanguarda das casas de diversões dos suburbios! — HOJE!

Cidade Eterna OITO ACTOS

PARAIZO DO PROPHETA drama em 6 actos

Amanhã — O DEVER DA CONSCIENCIA, estupendo drama e ETERNO DILEMMA, Barbara La Marr e E. O'Brien. (X 5719)

CINEMA MATTOSO — Praça da Bandeira. HOJE! HOJE! AS MULHERES DA BEIRA, grande film portuguez de grande successo. Uma comedia hilariante, em 2 actos. A pedido, o mesmo programma até domingo. (X 7302)

Cine Boulevard — Tel. Villa 124. HOJE, programma especial, HOJE. O PEQUENO ROBINSON CRUSOE, 6 actos por Jackie Coogan, o Gury prodigio. -:- MIAMI -:- O paraizo dos ricos, 7 partes, por Betty Compson. Amanhã — Aprendendo a amar, por Constance Talmadge e Antonio Moreno. (X 6664)

COPACABANA CASINO-THEATRO

Todos os dias um novo film

HOJE Sexta-feira HOJE

A's 21 e 30: "TERROR", super-producção Pathé New-York, em 6 partes. Protagonista: PEARL WHITE.

Domingo, 12, ás 21 e 30

Grande recital de declamação pelo tragico belga

CARLO LITEM

GRILL-ROOM — Diner e souper dansantes todas as noites. Pan-American Jazz-band

Cine THEATRO BRASIL, rua Haddock Lobo, 437. Tel. V. 2012. Hoje — ETERNO DILEMMA, 7 actos da Paramount, com Hobart Bosworth e Claire Windsor. O SEGREDO MAL GUARDADO, drama em 7 actos magestosos. Amanhã — "Esposas de homens pobres", pela excelsa B. La Marr.

Cinema HADDOCK LOBO, rua Haddock Lobo, 20. Tel. V. 480. Hoje — A super-producção comica de Harold Lloyd — O HOMEM MOSCA — A grande super — O MAIS LINDO AMOR — (Lorna Doone). O MUNDO EM FO'CO, jornal da Paramount. Amanhã — "Inimigo das mulheres".

Cine THEATRO AMERICANO — R. Copacabana, 743. Tel. Ip. 622. Hoje — John Gilbert e Adeen Pringle, em — CONFISSÃO SUPREMA — 7 actos da Metro Goldwyn, e mais o drama, em BANIDO DE SUA TERRA e a comedia de Larry Semon, BANCANDO O TROUXA. Amanhã — "Eterno Dilemma".

Attingiu...

a um successo sem precedentes a verdadeira e sensacional venda de propaganda iniciada pelo

Palacio das Noivas

Fazendas de graça

assim podemos falar porque adquirimos dezenas de contos de fazendas em condições de podermos vender com sensivel differença de preço sobre qualquer concorrente, a ponto de admiração dos proprios collegas

VEJAM!!!

Filó inglez para cortinado largura 4,60. . . .	11$200
Morim sup. sem preparo infestado, peça com 20 jardas.	34$500
Verdadeira crochetine fantasia, (franceza) larg. 100 c., met. .	3$900
Eponge fantasia (franceza) baregé larg. 100 c., met. . . .	3$600
Cretone inglez para lençóes larg. 1,40 met. . .	4$200
Cretone inglez para lençóes larg. 1,80 met. . .	5$800
Astrakan de seda larg. 1,30 met.	32$500
Pellucia de seda larg. 1,30 met..	31$000
Seda lavavel bôa qualidade largura 100 c., todas as cores met. .	7$900
Crepe da China (francez) larg. 100 c., met. .	13$900
Setim fulgurante para Robes, Manteaux largura 100 c., met.	29$800
Flanella mesclada larg. 70 c., met.	2$600
Flanella cachemire met.	3$200
Tricoline fantasia para camisa largura 80 c., . .	3$900
Tricoline fantasia linho e seda met.	6$200
Lençóes de cretone 200 x 140 com bainha aberta um	7$000
Toalhas adamascadas com bainha ajour para mesa.	7$800
Cobertores para solteiro um. . .	7$800
Cobertores para casal um. . . .	12$500
Colchas de cores com franja para solteiro uma. . .	7$900
Colchas brancas com franja para casal uma. . .	12$500

AVISO

Em vista do grande movimento que temos tido, não podemos attender pelo correio a pedidos do interior.

Agasalhos

Colossal e variado sortimento a preços de custo NOS GRANDES ARMAZENS — DO — Palacio das Noivas

83, 85 e 87, URUGUAYANA

(Canto de Buenos Aires) Tel. Norte 2875 (8559)

Correio Sportivo

FOOTBALL

FOOTBALL INTERESTADUAL

A VINDA AO RIO DO CLUB ATHLETICO PAULISTANO PARA O MATCH NO DIA 14

Continua despertando cada vez mais, maior enthusiasmo, o encontro entre o Fluminense F. C. e o Club Athletico Paulistano, no dia 14 do corrente.

Os commentarios sobre o desenlace do grande match fervilham.

Ha quem não ponha a menor duvida de que a victoria será dos "reis do football", assim como ha tambem os que têm esperança de que o campeão da cidade vencerá.

Entretanto, o espirito que preside a todos esses commentarios, não é o da vantagem technica que um possa levar sobre o outro, mas o da sociabilidade sportiva; o da communhão que deve reinar entre todos os sportsmen brasileiros.

No match do dia 14 não haverá vencidos, mas sim vencedores [illegible]

A directoria do Fluminense F. C. não tem poupado esforços nos preparativos para a recepção da embaixada do Club Athletico Paulistano [illegible]

A chegada do Paulistano

A delegação do Paulistano chegará a esta capital na segunda-feira, pela manhã.

A directoria do Fluminense fará vêr a esse associados e sportsmen [illegible] no desembarque dos "reis do football".

[illegible]

O Paulistano será hospedado no Palace-Hotel

A directoria do tri-campeão carioca resolveu hospedar a delegação do Paulistano no Palace-Hotel [illegible]

Offerta do Paulistano ao Fluminense

O campeão paulista, num gesto de requintada gentileza, vae offerecer ao Fluminense [illegible]

Um banquete ao Paulistano

Após o grande match, será offerecido ao Paulistano um banquete de 100 talheres [illegible]

Homenagem aos campeões paulistas

[illegible]

Um manifesto do Fluminense ao Paulistano

O Fluminense, aproveitando a opportunidade da visita do Paulistano ao Rio [illegible]

O programma

A directoria do Fluminense F. C. organizou para a estadia do Paulistano nesta capital, o seguinte programma:

1ª, segunda-feira:

[illegible]

CAMPEONATO BRASILEIRO

OS REPRESENTANTES DA CONFEDERAÇÃO BRASILEIRA PARTEM HOJE PARA O NORTE

A bordo do "Manáos", partem hoje para o norte, os representantes da Confederação Brasileira de Desportos, que vão presidir os jogos do campeonato brasileiro [illegible]

TRAINING DO SCRATCH

Está marcado para esta tarde no campo do Flamengo, mais um "training" de conjunto dos jogadores escolhidos para formar o scratch carioca [illegible]

Os teams que hoje vão ser experimentados, de accordo com as escolhas [illegible]

A TABELLA DE TRAININGS

Foi confeccionada esta tabella de "trainings" [illegible]

16 de julho — A x B.

17 de julho — Individual.

19 de julho — Jogo official — [illegible]

E' LAMENTAVEL

O Paulistano mandou á Associação Paulista um officio em que declara, que devido ao seu "match" com o Fluminense, não poderá ceder nenhum dos seus jogadores para os "trainings" até o dia 20 do corrente.

Como demonstração de anarchia não se póde exigir nada melhor [illegible]

O TEAM PERNAMBUCANO

Foi escalado e já tem feito diversos "trainings" o seguinte "scratch" pernambucano:

[illegible]

A SITUAÇÃO PAULISTA

O "Diario da Noite", de São Paulo, escreve estas linhas:

[illegible]

OS JOGOS DA LIGA METROPOLITANA

A Liga Metropolitana vae realizar domingo os seguintes jogos:

São Paulo e Rio x Americano, Esperança x River;

Engenho de Dentro x Ramos. Ypiranga x Vasco.

AS PROVIDENCIAS DO MACKENZIE PARA O JOGO DE DOMINGO

[illegible]

G. ELECTRIC S. A.

Realizando-se, amanhã, o match de campeonato [illegible]

OS JOGOS DA FEDERAÇÃO BANCARIA

Em prosseguimento ao campeonato da Federação Bancaria, realizam-se amanhã [illegible]

O QUE RESOLVEU A FEDERAÇÃO BANCARIA

A directoria da Federação Bancaria, em ultima sessão, resolveu o seguinte:

[illegible]

O brodio terá inicio ás 12 horas mais ou menos.

ILLUSTRAÇÃO SPORTIVA

Circulou hontem, mais um numero desta revista [illegible]

O RECURSO DO HELLENICO

A proposito do "furo" do "Correio da Manhã" divulgando o jogo [illegible]

OS TEAMS DO BRASIL

Para o jogo de hoje, com o Bangu' A. C., o capitão do S. C. Brasil escalou os seguintes teams:

[illegible]

O CAMPEONATO DA CIDADE E OS JOGOS DE DOMINGO

Estão marcados para domingo proximo, os seguintes jogos de football no campeonato da cidade:

PRIMEIRA DIVISÃO

Botafogo x America — [illegible]

Flamengo x Brasil — [illegible]

Syrio x Hellenico — [illegible]

Vasco x S. Christovão — [illegible]

SEGUNDA DIVISÃO

Mackenzie x Independencia — [illegible]

Olaria x Mangueira — [illegible]

OLYMPIC F. C. DE BARBACENA X MINAS F. C. DE S. JOÃO D'EL-REY

Realizou-se domingo ultimo em S. João d'El-Rey [illegible]

S. João d'El-Rey, 6 de julho de 1925. — *C. Ramos.*

Basketball

OS JOGOS DE HOJE, SEUS JUIZES E SEUS REPRESENTANTES

No campeonato de basket-ball da Associação Metropolitana, realizam-se, hoje, os seguintes jogos:

Serie A

[illegible]

RIVER F. C. x ESPERANÇA

[illegible]

UMA ASSEMBLÉA NO RIVER

Está marcada para a noite de hoje, a sede do River F. C., uma assembléa geral dos seus associados [illegible]

Box

HARRY WILLS EMBARCOU PARA A EUROPA

New York, 9 (U. P.) — O pugilista peso pesado Harry Wills partiu para a Europa [illegible]

JACK DEMPSEY NÃO COMBATERA NA EUROPA SEJA QUAL FÔR A OFFERTA QUE LHE FIZEREM

Escrevem de Paris:

[illegible]

O GRANDE ENCONTRO ENTRE CLAUDIO NOVELLI E TAVARES CRESPO

[illegible]

TURF

UM RAPIDO HISTORICO DO DO GRANDE PREMIO JOCKEY CLUB

O grande premio Jockey Club [illegible]

Automobilismo

Processo usado na fabricação das «carrosserias» para economisar madeira

Um operario desenhando as peças na plancha, outro serrando e algumas peças promptas.

Para permittir um melhor aproveitamento da madeira usada na construcção das carrosserias [illegible]

Para armar a carrosseria, essas peças são ligadas com colla forte e com chapas de metal.

A carrosseria, depois de armada, é mergulhada num tanque com um preparado especial, que protege a madeira contra o cupim.

O NUMERO DE FORDS FABRICADOS E VENDIDOS NO MEZ DE ABRIL

A venda de automoveis e caminhões Ford no mez de abril ultimo, foi de 205.580, dos quaes 187.144 foram vendidos nos Estados Unidos.

Os carros vendidos, só nos Estados Unidos, no mez de abril, tiveram um augmento de 33.215 sobre o mez de março.

O numero de pessoas que entraram para o plano Ford, de pagamento semanal, foi de 34.188, ou sejam 1.300 pessoas diariamente. No mez anterior o numero de pessoas alistadas foi de 26.826.

EXPOSIÇÃO DE AUTOMOBILISMO

A commissão executiva, na reunião de ante-hontem, tomou importantes deliberações sobre a exposição de automobilismo que, de 1 a 16 de agosto proximo, se realiza nesta capital, e approvou o programma official das festas.

As provas de automobilismo, bem como as demonstrações praticas de tractores e machinas agrarias, mereceram especial cuidado da commissão e, por certo, vão constituir o maior acontecimento do patriotico certamen.

Os regulamentos destas provas foram tambem approvados e dentro em breve serão abertas as respectivas inscripções.

O prazo para a remessa dos pedidos de espaço e de annuncios e informações para o catalogo official, encerra-se no dia 15 do corrente.

INSPECTORIA DE VEHICULOS

Estão chamados a comparecer dentro de 48 horas para responderem por infracções que lhes são attribuidas, os conductores ou proprietarios dos autos abaixo mencionados:

Infracções do dia 6:

Ns. 88, meio fio e bonde; — 160, desobediencia ao signal; — [illegible] — 3.116, desobediencia ao signal; — 3.249, desobediencia ao signal; — 3.569, desobediencia ao signal; — 3.705, circular para angariar passageiros; — 4.048, desobediencia ao signal; — 4.151, interromper o transito; — 4.153, não diminuir a marcha no cruzamento; — 4.229, desobediencia ao signal; — 4.521, entregar a direcção a uma senhora; — 4.590, circular para angariar passageiros; — 5.391, desobedienica ao signal; — 5.408, meio fio e bonde; — 5.431, desobediencia ao signal; — 5.677, desobediencia ao signal; — 5.738, estacionar em logar não permittido; — 5.773, contra a mão; — 5.979, circular para angariar passageiros; — 6.246, circular para angariar passageiros; — 6.424, circular para angaria passageiros; — 6.605, desobediencia ao signal; — 6.664, circular para angariar passageiros; — 6.700, desobediencia ao signal; — 6.819, estacionar em logar não permittido; — 7.135, desobediencia ao signal; — 7.334, circular para angariar passageiros; — 7.369, circular para angariar passageiros; — 8.069, circular para angariar passageiros; — 8.069, desobediencia ao signal.

EXAME DE MOTORISTA

Chamada para hoje, ás 12.30: Rodolpho Alves de Noronha, Manoel Pinto de Oliveira, Emilio Cascavo, Ignacio Gonçalves, Manoel Alves Nogueira, Euclydes dos Anjos Costa, Diamantino Fraga, Humberto Donato e Celso Veiga de Sá.

Turma supplementar: Hilario Dias Palmeira, Domicio Alves de Andrade, Casemiro de Moraes, José da Costa Estrada, Adolpho Serra, Abilio da Costa Ferreira e João Baptista Proença.

Prova regulamentar: Waldemiro da Silveira.

Prova pratica: Alfredo Alves de Castilhos, Ricardino Ferreira e Jayme Simões Pereira.

Resultado dos exames effectuados em 6 e 7 do corrente:

Motoristas aprovados: Gualter Benedicto de Azevedo Lopes, Antonio Machado, Antonio Rezende dos Santos, Joaquim Mendes, Carlos Gonçalves, Antonio Flaeschem e Manoel Teixeira Cardoso.

Reprovados: Julio Euzebio da Silva, Bernardino Teixeira de Moura, David Ferreira da Fonseca, Antonio Ferreira Maciel e José Corrêa de Almeida.

CENTRAL DO BRASIL

A estação Central forneceu hontem, por conta dos diversos Ministerios e outras repartições publicas, 74 passagens, na importancia total de 1:660$000.

Por se acharem incursos no artigo, 113 do Regulamento foram dispensados do serviço da Central os funccionarios: Joaquim Bittencourt, official de 3ª classe; Paulino Gomes e Antonio Cyriaco, trabalhadores; Sebastião Fernandes, guarda chaves de 3ª classe.

Foram designados: para aprendiz de 1ª classe, na Officina Telegraphica, e gratuito, Anirajo Pereira da Silva; para official de 3ª classe, o de 4ª Antonio [illegible]; para official de 4ª classe, o extranumerario, Joaquim Antonio; e para graxeiros effectivos os extranumerarios, José Alves de Souza e Sebastião Antonio de Moraes.

Por portaria de hontem, foi promovido, por antiguidade, a machinista de 4ª classe, o praticante de machinista José Bento Pereira.

Despachos da Directoria:

Manoel Joaquim Cardoso, pedindo passagens com 50 % de abatimento — Concedo, por equidade; Castorina de Carvalho Sobral, Floriano Bahia, Maria Aurora de Castro Borges, João Eloy Cardoso, Alfredo de Mello Almeida, pedindo certidão — Certifique-se; Maria Lucinda da Silva, Dalila Barbosa dos Santos, pedindo pagamento — Deferido. Militão Alves Duque pedindo permissão para vender café e doces na plataforma da estação de Palmas — Idem, á vista das informações; João Alves de Carvalho, pedindo reconsideração de despacho — Attendido, a titulo precario, contribuindo com 250$000, por mez e conforme as exigencias do trafego; para a installação; Braulio Rodrigues de Queiroz, pedindo readmissão — Idem, á vista da informação; Cesario Alves Martins, idem idem — Idem como extranumerario, de accordo com a informação; Alberto Augusto Issacson, pedindo collocação — Idem como concertador extranumerario, para servir em Norte, querendo; Wenceslau Duque dos Reis, pedindo restituição de importancia — Restitua-se a importancia de 1$000, de accordo com a informação; Benedicto Mercadante, pedindo concessão de uma passagem do nivel — Sim, a titulo precario e nas condições propostas pela 5ª Divisão; Ribeiro Silva & Cia. pedindo restituição de documentos — Restituam-se, mediante recibo; Valeriano José da Silva — Attenda-se, de accordo com as instrucções, a titulo precario. Legalise-se a doação de aguada; S. A. Marvin, pedindo relevação de multa — Considerando procedentes as allegações relevo a multa; José Duarte, pedindo rectificação de nome — Attendido, para produzir effeitos desta data em diante; João Augusto de Oliveira, pedindo prorogação do prazo de caderneta kilometrica — Prove a allegação; Antonia Almestina de Carvalho, pedindo permissão para collocar uma caixa de engraxate nas plataformas das estações de Campo Grande, Realengo e Deodoro; João Caetano Rosa, pedindo readmissão — Não convem; João Caetano da Silva, idem idem — Aguarde opportunidade; Jurema Pereira dos Santos Braga, pedindo collocação; Isidro Fonseca, pedindo readmissão — Não ha vaga; Alfredo Clark Atahyde, pedindo concessão do local n. 3 da estação Central, para installação de um varejo — Indeferido; João Francisco, pedindo readmissão; Oscar Macedo Guerra, pedindo permissão para montar um varejo na plataforma da estação de São Matheus; Ramos Pinto & Cia. propondo fornecimento de luz electrica — Idem, á vista da informação; Vicente Bertano, pedindo providencia — Não ha que deferir.

Compareçam á Secretaria os srs. Julio Claunig e Salvador José Martins de Souza e outros.

Instituto Pasteur

O movimento deste Instituto no mez de junho p. p. foi o seguinte:

Existiam em tratamento 64 pessoas, entraram durante o mez 160; sahiram, tambem durante o mez, 134; passaram para o mez de julho 90.

Foram dadas nesse periodo 2.306 injecções.

NOTAS SUBURBANAS

Uma visita aos suburbios da Central — A ponte da rua Domingos Freire — Os armagens de emergencias — Outras notas

Visitamos hontem, pela manhã, algumas ruas dos suburbios da Central do Brasil.

Começamos pela rua Domingos Freire, situada na estação de Todos os Santos, uma legendaria localidade que precisa ser remodelada, porque ainda tem aquelle estylo archaico e que dá um aspecto funebre ao logar. Na rua Domingos Freire existe uma ponte, que fica entre as ruas Adriano e Dôres.

Acontece que o rio que ahi passa é um perigo para os habitantes da rua Domingos Freire, que de vez em quando têm as suas casas invadidas pelas aguas, que prejudicam não só as plantações e jardins ali existentes, como tambem os moveis e utencilios dos moradores da referida rua de Todos os Santos, que fica entre Meyer e Engenho de Dentro.

Innumeros são os prejuizos causados pelo celebre rio aos moradores, que, conhecedores da nossa presença, correram para junto do nosso automovel e pediram que fizessemos um appello ao prefeito municipal, afim de mandar o engenheiro do districto do Meyer fiscalizar aquelle rio, determinar uma reforma na ponte e levantar as paredes de segurança para evitar que as aguas continuem a invadir os seus lares, evitando ainda os sobresaltos em que os mesmos vivem, quando ameaçados pelas aguas do rio.

Pediram ainda, os moradores das ruas Domingos Freire e Adriano, a presença das beneficas enxadas dos trabalhadores da Limpeza Publica e a fiscalização á noite, por parte da policia do 19º districto, visto que ali vivem em liberdade conhecidos desordeiros e ladrões que costumam a visitar os quintaes das casas de familias, donde roubam roupas e aves, sem haver a menor garantia para os queixosos.

E' justo que as autoridades municipaes e policiaes attendam ao justo appello que fazem os moradores das ruas Domingos Freire e Adriano, situadas na estação de Todos os Santos.

Seguimos até Engenho de Dentro onde visitamos as ruas Thereza, Padilha, Officinas, Dr. Niemeyer e Borges Monteiro, que estão em completo abandono por parte da municipalidade. Dahi fomos ás ruas Clarimundo de Mello, Guilhermina, José Domingos, Paraná, Teixeira Pinto e Tavares, no Encantado, todas desprezadas pelos poderes competentes verdadeiras sapucaias, onde primam o lixo e o matagal.

Proseguimos até a rua Assis Carneiro e ahi, na esquina da rua Freitas Madureira, que acaba de ser limpa pela Prefeitura, attendendo ao nosso appello, seguimos a pé até a rua Christovão Penha. Santo Deus!

E' vergonhoso que os trabalhadores da Limpeza Publica tenham feito uma limpeza na rua Freitas Madureira e deixassem a rua Christovão Penha naquella immundicie.

Parece incrivel, mas lá está a verdade.

Buracos, capim, lixo e vallas com aguas estagnadas, são as bellezas da rua Christovão Penha.

Disse-nos um morador, que pediu a illuminação da mesma rua e que até hoje continua ás escuras, sem a menor providencia.

Regressamos ao largo da Piedade como sempre, repleto de malandros e desordeiros.

Em Quintino Bocayuva, vimos abandonadas as ruas 21 de Abril e Goyaz. A antiga rua Cupertino continua abandonada e cheia de capim.

Visitamos ainda as ruas Silva Gomes, Campinho e Itaquaty, que tambem precisam da visita das autoridades municipaes.

Madureira e D. Clara, tambem são localidades, cujas ruas principaes estão immundas, precisando de providencias das autoridades municipaes afim de serem limpas, para haver um pouco de hygiene, garantindo desse modo a saude dos seus habitantes.

Eis ahi o que vimos na excursão feita hontem, nos suburbios.

Festa intima

Festejou ante-hontem, a passagem de seu anniversario natalicio, a professora Aida Rodrigues, directora da 8ª Escola Mixta do 13º Districto, situada á rua Almeida Nogueira, em Piedade.

A distincta educadora, recebeu uma manifestação de apreço por parte de seus collegas e alumnos.

Os armazens de emergencias

O encarregado desta secção, foi procurado hontem, por diversos empregados publicos e operarios, que pediram providencias sobre o abuso dos empregados do armazem de emergencia de Piedade, que não tem os generos annunciados na tabella e os que vendem pedem um preço elevado.

No armazem de emergencia de Piedade, os particulares tem preferencia nos artigos que desejam comprar em prejuizo dos empregados publicos e operarios da União, segundo nos disseram os queixosos.

Cabe á Superintendencia do Abastecimento cessar de vez com tal abuso.

A escola da Penha

Queixam-se os moradores da rua Portinho, na Circular da Penha, que na unica escola publica ali installada, só tem uma professora para mais de duzentas creanças.

Allegam que eram tres as professoras, mas ali só apparece diariamente uma, com prejuizo da educação das creanças.

Cabe ao director da Instrucção Publica, tomar energicas providencias.

Ainda os armazens de emergencias da Central do Brasil

Escrevem-nos:

Os funccionarios da Central do Brasil, residentes na estação de Pavuna, passaram hontem, um telegramma de protesto, aos ministros da Viação e Agricultura e ao dr. Dulphe Pinheiro Machado, contra os funccionarios que servem no armazem de emergencia n. 6, daquella localidade. Os referidos empregados pedem um inquerito sobre a conducta dos empregados do referido armazem.

União Commercial Suburbana

Realizou-se ante-hontem, uma sessão solenne na séde desta aggremiação no Engenho de Dentro, para receber em visita a sua coirmã Associação Beneficente Commercial Suburbana do Rio de Janeiro, com séde em Piedade.

Presidiu os trabalhos, o sr. Antonio Queiroz da Silva, que fez uma saudação á Associação B. Commercial Suburbana, visto que encontrou a melhor vontade da directoria que tem á frente o sr. Cezino Messina para a defesa do commercio suburbano.

Falaram ainda os srs. Mario Calderaro, Trindade Filho, José Catalano e outros que se manifestaram favoraveis, ao gesto da União Commercial, unificando-se com a Associação B. Commercial Suburbana.

Por ultimo, o sr. Cezino Messina, agradeceu a prova de sympathia e cordialidade recebida da União Commercial Suburbana.

neilh (França) James Luff, em 226" e Melpoma (Inglaterra) A. Toon, em 234".

Em 1884 a distancia foi de 4.500 metros, vencendo Atalanta (Inglaterra) Hinds, em 337".

De 1885 a 1895 voltou a distancia a ser de 3.200 metros, sendo vencedores: Damietta (Inglaterra) James Luff, em 222"; Phrynéa (Inglaterra Williams, em 218"; Salvatus (França) L. Alcoba, em 217"; Theresopolis (França) Beab, em 220"; Th. Money (Inglaterra) George Luff, em 223"; Maracaná (R. Argentina) Ed. Estrada em 212 1/2"; Aventureiro (R. Argentina) George Luff, em 217"; Aventureiro (R. Argentina) F. Luiz, em 219", e Jugurtha (Inglaterra) Luiz Rodrigues, em 216".

De 1896 a 1902, nas vezes em que foi corrido, a distancia foi de 2.800 metros, sendo vencedores: Phippsville (França) Domingos Silva, em 191"; Habanera (França) George Luff, em 192"; Gayarre (R. Argentina) Domingos Diaz, em 191"; Cyaxare (França) Loureiro Junior, em 191 1/2; e Albion (Inglaterra) Eurico Gonçalves, em 196".

De 1903 a 1912 foi a distancia novamente elevada a 3.200 metros, sendo vencedores: Moltke (R. Argentina) G. Routhledge, em 217"; Lord (R. Argentina) L. Hess, em 219"; Illimani (R. Argentina) A. Fernandez, em 225"; Ferramenta R. Argentina) Torterolli, em 226"; Root (R. Argentina) A. Fernandez, em 225 1/2"; Soberano (França) D. Ferreira, em 219 4/5"; Soberano (França) D. Ferreira, em 218 4/5"; Rio Claro (França) Gibbons, em 220 4/5; Maestro (França), Marcellino, em 219 2/5"; e Condor (Inglaterra) D. Soares, em 216 2/5".

Em 1913 a distancia foi de 3.250 metros, vencendo Jequitaia (França) D. Ferreira, em 221 2/5.

De 1914 para cá voltou a distancia a ser de 3.200 metros, sendo vencedores: Calepino (R. Argentina). A. Olmos em 210 1/5"; Volupté Charste (França) Gibbons, em 212 1/5"; Ornatinho (Inglaterra) W. Oliveira, em 215 2/5"; Mevrick (Inglaterra) D. Suares, em 209"; Gowan (Inglaterra) J. Escobar, em 214 3/5"; Big-Boy (Inglaterra) D. Suarez, em 208 2/5"; Liniers (R. Uruguay) P. Zabala, em 213"; Parral (R. Argentina) E. Amuchastegui, em 210 4/5"; Evil Eve (R. Argentina) A. Grassi, em 213". Supster (Inglaterra) D. Suarez, em 212 2/5"; Metropole (R. Uruguay) Camelo em 212 4/5 segundos.

NOTAS RECREATIVAS

DEMOCRATICOS — O grandioso baile que vae ser levado a effeito no proximo dia 11, em commemoração á Tomada da Bastilha e em homenagem á Empreza Paschoal Segreto, será, pelos elementos de extraordinario successo com que conta, uma feliz reedição dos festins memoraveis de Lucullo, o que quer dizer que um "carapicu" só se deve divertir em sua propria casa, isto é, na casa dos "carapicus"... Lá estará, linda, insinuante, cheia de graça, a encantadora mulher democratica, aquella que dá á luz mais brilho, ás flores mais viço, á belleza mais graça e que faz tudo scintillar, tudo reluzir, tudo trescalar amores. Lá estará, porque o "Castello" é o seu ninho de affagos, é o palacio magico de fadas, em que, de um canto e de outro canto, ella ri, ella agrada, ella salta, a demonstrar como são grandes, como são generosos o coração e a alma democratica.

E no calor da refrega, quando o enthusiasmo andar pelas raias da loucura e reinar o ardor no seu mais alto grão, virá naturalmente á memoria dos felizes participantes daquella festa em commemoração da Tomada da Bastilha, virá á sua memoria a frieza dos que andam aqui por fóra, macambuzios encolhidos, tristes, transidos (o frio tem sido mesmo um facto!) a commemorar, como constipados a sua Tomada das Pastilhas.

S. N. B. M. DA COLONIA PORTUGUEZA — No proximo dia 12, abrir-se-ão, mais uma vez os vastos salões deste centro de arte e de são recreativismo, afim de nelles ter logar promettedora tarde-noite dansante, cujo transcurso será entre 6 e 11 horas da noite. A já de si linda séde da rua Evaristo da Veiga n. 132, tem experimentado varias remodelações na sua parte ornamental, de modo que aos convidados seja offerecido o maximo conforto. Tudo faz crer, pois, que a vesperal do proximo domingo da sympathica sociedade obtenha ruidoso successo.

GYMNASTICO PORTUGUEZ — No proximo dia 14 do corrente, feriado, das 3 ás 8 horas da noite, será effectuada nos elegantes salões da veterana sociedade da rua Buenos Aires mais uma encantadora vesperal dansante. Tocarão duas jazz-bands. Terno completo.

CLUB DE REGATAS GUANABARA — Realiza-se, amanhã a soirée dansante que a collectividade dos associados do glorioso Club de Regatas Guanabara promove em homenagem ao 25 anniversario de sua fundação.

A festa terá inicio ás 10 horas da noite e será abrilhantada pelo Jazz-Band Sul Americano.

E' de esperar um grande successo pelo enthusiasmo e anciedade reinantes em nosso meio elegante por mais esta festa que o querido pavilhão Azul turqueza proporcionará em seus bellissimos salões mais este momento de verdadeiro prazer.

Os convites para esta festa acham-se á disposição dos interessados na séde do club.

CENTRO GALLEGO — A commissão "Filhos do Centro Gallego" está já organizando para o dia 9 de agosto magnifica festa que constará de tarde-noite dansante na séde destra apreciada sociedade, á rua do Rezende n. 65. Essa reunião terá inicio ás 5 horas da tarde daquelle dia e será abrilhantada por uma das melhores orchestras desta capital. A gentil commissão das "Filhas do Centro Gallego", que já enviou amavel convite para Fofinho, está constituida da seguinte forma: Padrinho, José Nogueira; presidente, Maria de Oliveira; vice-presidenta, Maria Arenas; 1ª secretaria, Orminda de Moreira; 2ª secretaria, Ninita Salvani; 1ª thesoureira, Laura Conde; 2ª thesoureira Maria Poderosa de Oliveira e fiscal, Dolores Megie.

LIGA MONARCHICA D. MANOEL II — O directorio do "Grupo Paiva Couceiro", filiado a essa associação, realiza, amanhã conforme o gentil cartão que foi remettido ao redactor desta secção, pelo secretario Amandio Soares umasessão magna commemorativa do ataque a Chaves, em 8 de julho de 1912, bem como será empossado o novo directorio do "Grupo", seguida de baile. A sessão magna terá inicio ás 9 horas, á rua Acre n. 55.

GREMIO JOÃO CAETANO — Como temos fartamente noticiado, continua a despertar muito interesse o vesperal que este conceituoso centro de arte e elegancia vae realizar domingo proximo, em sua vasta séde, á rua Getulio, em Todos os Santos. Essa anciada festa terá começo ás 2 1/2 horas da tarde, sendo servido, nessa occasião, aos glutões presentes, um saboroso "angu' á bahiana", em cujo preparo se estão esmerando extraordinariamente os componentes da sympathica "Legião dos Firmes", promotora da festividade. Dois (2, hein?) jazz-bands de renome já foram contratados para não dar socego a ninguem. Aliás, o angu'...

FILHOS DE TALMA — No proximo domingo terá logar na apreciada séde da rua do Proposito, uma tarde-noite dansante, que, sem duvida, como as que têm tido logar nesse centro artistico, obterá ruidoso successo, pois, para tal conseguir não tem a sua esforçada directoria medido sacrificios nem canseiras.

Um excellente jazz-band já está compromettido, de modo que essa festa dos de Talma ficará memoravel.

FAMILIAR RECREIO CLUB — O Grupo "Só... de brincadeira" constituido dos associados mais esforçados do Familiar Recreio Club, vae levar a effeito, no proximo domingo, uma festa, cuja expressão para nós tem a mais elevada e justa significação, pois é em homenagem a quem se tem revelado, por varios emprehendimentos, um dos fortes esteios dessa entidade recreativa.

E' em honra a Jorge Pacheco, cujos serviços á collectividade são conhecidos e da qual até ha pouco, era o presidente ponderado, mas de uma energia invulgar.

Para testemunhar ainda mais a gratidão dos associados do Familiar Recreio Club ao ex-director, o Grupo "Só... de brincadeira" fará inaugurar, no salão de baile, o retrato do homenageado.

Nessa occasião, interpretando os sentimentos que animam as hostes "familiaristas", falará o presidente do grupo promotor da festa, Augusto Firmino Pinto.

Antes, porém, desse acto, isto é, ás 6 horas da tarde, haverá solemnidade da inauguração do novo pavilhão social, offertado pelo grupo, do qual serão paranymphas a S. D. P. Filhos de Talma e a sra. Nena D'Ornellas.

A convite do grupo falará Jayme Firmino Pinto.

Abrilhantará a festa esplendida jazz-band.

O Grupo "Só... de brincadeira" é dirigido pela seguinte directoria: Presidente, Augusto Firmino Pinto; secretario, Antonio Pinto; thesoureiro, Seraphim Gomes da Silva e procurador, José Ottolograno.

ATHENEU LUZO-CARIOCA — Com o intuito de patentear a sympathia que a directoria do Atheneu Luzo-Carioca tem pelos rapazes da imprensa, o grupo dos 24, em cuja frente se encontra o popular folião Firmo Cardoso, Periquito, resolveu offerecer, no proximo domingo, uma succulenta "mão de vacca", ás 3 horas da tarde, em homenagem aos chronistas recreativos e dedicada aos baluartes da casa, Antonio Vieira Borges, "Me deixa" e Manoel Pereira, "Pereirão".

REINO DA FOLIA — Amanhã, 11 do corrente, o Gremio das Magnolias, filiado ao Reino, effectuará um grandioso baile azul, afim de solennemente empossar a sua nova directoria.

Para esa festa, que tem despertado grande interesse, estão sendo tomadas todas as providencias para que o seu exito seja o mais completo e brilhante.

A directoria do Gremio das Magnolias que tomará posse amanhã está assim constituida: Presidente, Antonio Azevedo; Vice-Presidente, Leonor dos Santos; 1ª Secretaria, Ana Campos; 1ª Fiscal, Etelvina Alves; 2ª Fiscal, Liceria da Conceição. Conselho: Avelino Gomes de Castro, Jocelyn dos Santos Vermil e Adalberto Caldas.

AMENO RESEDÁ — Sabemos que dentro de poucos dias será convocada uma assembléa geral, pela Junta Governativa da Escola dos Ranchos do Brasil, afim de que sejam decisivamente resolvidos os assumptos a que se prende a vida associativa dessa querida sociedade, como seja a installação de sua séde.

Aliás, para conseguir tal objectivo, bastará um bocadinho de boa vontade de cada um, pois um club, como o Resedá, que dispõe de elementos como João Fitipaldi, Cezar, Orbillo, Victor, Oscar Machado, Oscar Maia, Xavier e tantos e tantos outros consagrados amenistas, bem como o concurso e a amizade daquelle grupo de frequentadoras, não falando nas sympathisadas "Princesinhas do Ameno", um club, nestas condições, é o que realmente ha de ser e será sempre o glorioso Resedá, isto é, uma columna fortissima, sobre cuja resistencia se quebrarão todas as lanças de borracha dos d. Quichotes de fancaria.

BLOCO DOS ROCHURAS — Conforme foi annunciado realizou-se domingo ultimo, na séde dessa sociedade de Inhauma, a assembléa geral, sendo approvados os seguintes assumptos:

a) Approvar os pedidos de exoneração dos srs. dr. Aurino Vianna de Oliveira, presidente, José Gonçalves Chaves, vice-presidente e Paulino de Oliveira, 1º secretario;

b) Reconhecer como credores do Bloco os srs. Manoel Gaspar da Cunha, João dos Anjos e dr. Aurino Vianna de Oliveira;

c) Approvar a seguinte directoria:

Presidente, Aristides de Araujo Guimarães; vice-presidente, Joaquim Fernandes; 1º secretario, Celso G. Cruz; 2º secretario, Agnaldo Araujo Silva; thesoureiro, João dos Anjos e procurador, Albino Nel.

No proximo dia 18 do corrente, será realizado o baile mensal de julho.

A séde social estará aberta todas as noites, das 7 horas e 30 minutos ás 12 horas, para os socios que quizerem quitar-se, extrahir convites ou tomar parte nos divertimentos nocturnos.

1º secretario, Celso G. Cruz, veterano.

C. R. ARTE E INSTRUCÇÃO — Será amanhã que se realizará no club acima, uma homenagem do professor Ary Aguiar aos seus alumnos.

Para essa festa foi contratada a jazz-band Tijuca e não faltará nada, do que é necessario a uma boa festa.

Ary Aguiar terá opportunidade de ver assim, quanto é estimado entre os frequentadores do Arte e Instrucção.

MIMOSO MANACÁ — Constituiu um verdadeiro acontecimento o baile com que a directoria do Mimoso Manacá homenageou aos seus associados, no sabbado ultimo.

A ornamentação e a profusão de luz que se observavam em todos os recantos do club apresentavam um aspecto verdadeiramente encantador.

A concorrencia foi tamanha que pode-se dizer, essa reunião bateu o "record".

As dansas correram sempre muito animadas ao som do magnifico piano, que muito enthusiasmo despertou no pessoal dansarino.

Quando foi executada a já classica polka final, já os primeiros signaes do dia appareciam através do horizonte.

LYRIO DO AMOR — O Lyrio do Amor, no ultimo domingo, viu pelos seus membros quanto é admirado pela fina flor da gente da zona sul que se diverte.

Naquelle dia, teve effeito a festa organizada pela turma de ouro, composta de Alaides da Rosa Garcia, Gumercindo Reychmann e Melciades Lessa, que fizeram servir aos convidados, ás 4 horas da tarde, uma saborosissima peixada, feita com todos os segredos da arte culinaria, por uma "cuca" de respeito, que é D. Dita.

Servida a peixada, em homenagem ao sr. Ricardo Augusto de Barros, Melciades Serpa deu a palavra a Gumercindo Reychmann, que produziu um bello improviso, saudando, em phrases ardentes, o homenageado, sentado ao seu lado, á cabeceira da mesa, em fórma de "I".

Esse discurso arrancou fortes applausos, falando ainda Tamoshui e Oscar Sediad, que tambem provocaram palmas.

O sr. Ricardo Augusto de Barros, erguendo-se, agradeceu a homenagem que lhe era tributada.

No intuito de ir ao encontro de acceitação que tem tido esta secção nos centros recreativos e carnavalescos, vamos, dentro de poucos dias iniciar aqui a publicação do historico de todos os clubs da nossa capital. Para esse effeito, Fofinho solicita das respectivas directorias o envio a essa redacção dos dados indispensaveis, bem como uma photographia do actual ou do presidente da primeira directoria.

OUTRAS FESTAS ANNUNCIADAS

Para o dia 11:

CAPRICHOSOS DA ESTOPA — Grande baile de anniversario.

FENIANOS DE CASCADURA — Baile.

TUNA LUSITANA FAMILIAR — Baile da commissão invisivel.

Para o dia 12:

FAMILIAR RECREIO CLUB — Tarde-noite-dansante, em homenagem a Jorge Pacheco.

AMANTE DA ARTE CLUB — Festa promovida pela commissão dos Arrojados.

RECREIO CLUB — Tarde-noite-dansante.

LUSITANO CLUB — Tarde-noite-dansante.

CAPRICHOSOS DA ESTOPA — Continuação da festa de anniversario.

MATTOSINHOS CLUB — Tarde-noite-dansante.

FLOR DA LYRA — Tarde-noite-dansante.

Para o dia 14:

RIO CLUB — Grande festa da commissão Rubro-Negra.

Para o dia 19:

RECREIO CLUB — Grande festa da commissão Quem fala de nós?

LUSITANO C[illegible] — Tarde-noite-dansante da commissão dos Fi[illegible]

OS DEZ MANDAMENTOS

O GRANDE FILM PARAMOUNT

A maior concepção cinematographica de todos os tempos!

O grande triumpho do incomparavel mestre Cecil B. D'Mille cujo talento exhuberante e prodigo concebeu a realização maravilhosa do maior milagre que a Biblia descreve:

A TRAVESSIA DO MAR VERMELHO

Brilhante desempenho das mais perfeitas celebridades da téla:

Theodore Roberts, Rod La Rocque, Agnes Ayres, Richard Dix, Nita Naldi, Leatrice Joy, Charles de Roche, Estelle Taylor, Julia Faye e outros!

NO CAPITOLIO

SEGUNDA-FEIRA, 13 — SEGUNDA-FEIRA, 13

Annibal

O Flagello da Humanidade

Os horrores da tuberculose - A luta da sciencia contra o terrivel bacillo de Kock.

A mais extraordinaria e minuciosa pellicula que já illuminou o "écran", baseada em assumpto palpitante e exclusivamente scientifico.

Uma obra estupenda, dirigida por um sabio; o eminente professor THEODOR BAUER, da Universidade de Vienna.

O que a medicina tem feito para combater o GRANDE INIMIGO

Um film colossal, cuja divulgação constitue um verdadeiro gesto de benemerencia.

(Na proxima semana) (Na proxima semana)

NO

CINE PALAIS

COBERTORES!

Camisas e meias de lã

Cachenés

Colossal sortimento!

Preços sem competidores

ESPERANÇA DO BRASIL

Rua da Carioca, 52

Teleph. Central, 34

Para Curar uma Constipação n'um Dia

Tome-se pastilhas de Laxativo BROMO QUININA. A primeira e original pastilha para Constipações e Influenza. São um remedio seguro e approvado pela experiencia. A assignatura de E. W. GROVE em todos os vidros.

L. n. 14 de 31-1-1917. (3928)

NO TURBILHÃO DA VIDA

Film de irresistivel emoção que vos offerece

SEGUNDA-FEIRA — SEGUNDA-FEIRA

o cinema preferido da sociedade elegante, o

CINEMA AVENIDA

com esses dois admiraveis artistas

Richard Dix e Jacqueline Logan

Assistireis a uma das mais bellas e emocionantes peliculas que a Paramount tem produzido

A vida agitada de um reporter notavel

Cinema Olympia

RUA VISCONDE DO RIO BRANCO N. 53

HOJE! HOJE!

PECCADOR DIVINO

Estupendo film da Paramount, em 9 actos, com Rodolpho Valentino e Nita Naldi.

Na SOIRE'E, a 2ª parte, será cantada pelo tenor Sergio Micaloff, a Serenata Bolero e Ave Maria.

No mesmo programma, será exhibido o film:

O Fim da Corda

Drama em 5 actos, com BIG BOY WILLIAMS.

HORARIO, das sessões: 1 h. — 3,40 — 6,20 — 9 horas.

Amanhã — SANSÃO DO CIRCO, 3º e 4º episodios, em 4 actos e YOLANDA, 10 actos da Metro Paramount, Marion Davies. (X 8113)

THEATROS DA EMPREZA PASCHOAL SEGRETO

S. JOSÉ — Grande Companhia Nacional de Revistas

Direcção do Cav. ALFREDO DE TORRE

Regente da orchestra: PAULINO SACRAMENTO

Reapparição da Companhia deste Theatro

HOJE — A's 7 3|4 e 9 3|4 — HOJE!

Representação da magnifica revista em 2 actos e 22 quadros, original da parceria BITTENCOURT-MENEZES com musica do maestro HENRIQUE VOLGER:

SE A MODA PEGA...

Montagem sumptuosa! — Bailados caracteristicos de grande effeito!

O MAIOR SUCCESSO DO ANNO!

MAISON MODERNE — "Segredos da noite" (7 actos); "Chá inebriante" (6 actos) "Café da Feliz Bertha" (2 actos). (X 8016)

CARLOS GOMES

Companhia de Comedias Leopoldo Froes

HOJE — A's 8 3|4 — HOJE

LEOPOLDO FROES

e a sua companhia representam a peça de André Birabeau, traduzida por Antonio Guimarães

LUA CHEIA

(CHIFFORTON)

CHOUT........ LEOPOLDO FROES

ELECTRO-BALL CINEMA

EMPREZA BRASILEIRA DE DIVERSÕES — 51, rua Visconde do Rio Branco, 51 — A mais popular e querida casa de diversões da capital — Sessões cinematographicas com "films" dos melhores fabricantes nacionaes e estrangeiros.

HOJE — HOJE

Ladrão por gratidão

Vencedores do torneio do dia 9 — Jaguaribe—Fernando (vermelhos).

Tocará nos intervallos uma excellente banda de musica. Bar e barbeiro de 1ª ordem. PING-PONG e BILHARES no ELECTRO BALL CINEMA — Rua Visconde do Rio Branco, 51. (X 6722)

CINE PALAIS

HOJE — EM PLENO SUCCESSO! O grandioso film em 6 partes — HOJE

EMPREZA DE FILMS D'ARTE PORTUGUEZA

A Sereia de Pedra

Poema luminoso exaltando o amor e a gloria portugueza

No mesmo programma:

Vizeu e seus arredores

um encantador film panoramico

TRIANON — Gradiosa Premiere

HOJE - sessões - HOJE - A's 8 e 10 horas

A comedia satyrica em 3 actos

Aventuras de um rapaz feio

A mais linda e bem observada peça de

Paulo de Magalhães

Procopio Ferreira

e sua brilhante companhia em notaveis interpretações

Original encenação de Christiano de Souza — Deslumbrante scenario de Enrico Manzo. Moveis de Moreira Mesquita — Lustres da Casa Braga — Machina registradora da Casa Pratt — Calçado da Casa Abrunhosa.

AMANHÃ — SENSACIONAL VESPERAL ás 4 horas

CINEMA PARIS

Empreza Pinfild—Praça Tiradentes—Teleph. C. 131

(HOJE) UM PROGRAMMA ADMIRAVEL — (HOJE)

Uma espectacular super-producção da Universal, com LAURA LA PLANTE e EUGENE O'BRIEN

Perigosa innocencia

7 actos bellissimos e interessantes

VIOLA VALE e GASTON GLASS, na estupenda producção da AYWON FILM

A flor da meia noite

5 actos de grandes emoções.

As famosas GIRLS da Universal, na engraçadissima comedia

Macaco em bazar de louças

2 actos hilariantes.

Uma reportagem detalhada e interessante da grande solemnidade em Roma, com a assistencia superior a 20.000 pessoas

O ANNO SANTO

E' um film que deve ser visto por todos. (X. 6737)

THEATRO RECREIO

A revista que tem resistido á chuva, ao frio e ao vento... Enchentes consecutivas...

ATE' HONTEM 265.564 ESPECTADORES!...

COMIDAS, MEU SANTO!...

278 GARGALHADAS EM 2 HORAS

Segunda-feira, 20, grandioso festival em homenagem a Marques Porto e Ary Barroso, autores de "COMIDAS, MEU SANTO!..."

300 representações! Terça-feira, 14 de Julho Grande festival dedicado á COLONIA FRANCEZA (X. 8079)

THEATRO MUNICIPAL — CONCESSIONARIO: W. MOCCHI

TEMPORADA OFFICIAL DE 1925

Companhia Dramatica Franceza

Dirigida pelo eminente actor VICTOR FRANCEN

AMANHÃ — 11 DE JULHO — AMANHÃ

ESTRE'A — A's 8 3|4 — ESTRE'A

1ª recita de assignatura

com a peça em 4 actos, de PIERRE FRONDAIE

L'INSOUMISE

FAZIL.............. VICTOR FRANCEN

FABIENNE.......... GERMAINE DERMOZ

Preços — Camarotes de 2ª, 50$; balcões A e B, 12$; balcões outras filas, 10$; galerias A e B, 5$; galerias outras filas, 4$000. Os moveis de scena são fornecidos pela casa Leandro Martins.

DOMINGO — 12 DE JULHO — DOMINGO

ás 3 horas da tarde

1ª VESPERAL

L'INSOUMISE

Preços — Frizas e camarotes de 1ª, 70$; camarotes de 2ª, 50$; poltronas, 15$; balcões A e B, 10$; balcões outras filas, 8$; galerias A e B, 4$; galerias outras filas, 3$000.

BILHETES A' VENDA

HOJE - 10 de Julho - HOJE

ULTIMO CONCERTO DE ASSIGNATURA E DESPEDIDA do eminente pianista

RISLER

MOZART — BEETHOVEN — LISZT — WAGNER — DEBUSSY — HAYDN

BILHETES A' VENDA

Piano ERARD. Unicos representantes: casa Arthur Napoleão.

THEATRO LYRICO

Empresa N. VIGGIANI

Ultimos espectaculos da famosa companhia dos

COROS UKRANIANOS

HOJE -- A's 9 horas -- HOJE

PROGRAMMA NOVO

Amanhã -:- SABADO -:- Amanhã

DOMINGO — Ultima vesperal — DOMINGO

Domingo, ás 9 horas — DESPEDIDA — Domingo

Nenhuma pessoa culta e de bem gosto deve deixar de applaudir esta elevada manifestação de arte

Bilhetes á venda com grande procura — Preços do costume.

Terça-feira, 14 — Estréa no Theatro Municipal do Bello Horizonte. (X. 7408)

OS PERIGOS DO ESTRANGULAMENTO DA HERNIA

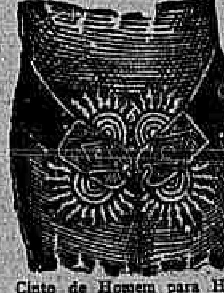

Cinto de Homem para Hernia

O Cinto Electro-Orthopedico do Prof. Lazzarini; é um maravilhoso apparelho feito sob medida, sem nenhuma mola de ferro, completamente de tecido ELASTICO, leve, invisivel e suave, permittindo aos enfermos montar a cavallo, fazer qualquer trabalho ou fadiga, contendo a mais volumosa quebradura, a qual fica fixada em brevissimo tempo.

AVENIDA GOMES FREIRE N. 124

Sobrado, entrada na esquina da rua do Resende—Rio de Janeiro. Aberto das 10 da manhã, ás 5 da tarde.

VISITAS GRATUITAS

Este cinto, verdadeiramente orthopedico, exclusivamente indicado para esta molestia, não deve ser confundido com fundas de ferro, borracha ou de outro qualquer material, (fabricadas por imitadores inexperientes), fundas que impedem a respiração do corpo, deixando os portadores das mesmas em constante perigo de estrangulamento da hernia e de outros accidentes bem desagradaveis.

Estamos habilitados a fabricar, mesmo no praso de 24 horas, para as pessoas obrigadas a ausentar-se desta capital, qualquer apparelho herniario, feito sob medida e de material indicado para isso.

Participamos aos nossos distinctos clientes que, devido ao grande desenvolvimento de nossa casa, vemo-nos obrigados a transferir, a começar do dia 1º de agosto, o nosso Instituto Electro Orthopedico para o grande sobrado da mesma Avenida Gomes Freire, 101, onde continuaremos ás ordens dos senhores interessados que nos honram com a sua preferencia e aos quaes poderemos mostrar centenas de attestados medicos e de doentes certificando a efficacia e a superioridade dos nossos apparelhos.

PARA AS EXMAS SENHORAS

Moça competente para experimentar qualquer cinta.

Cintas, Post. Operações de Laparatomia Appendicite, cintas para Ptose cahida, rins moveis, hernia umbelical, ventre cahido, etc. Cintos electricos para dores rheumaticas, anemia, debilidade nervosa e neurasthenia.

THEATRO REPUBLICA — EMPREZA THEATRAL José Loureiro

Companhia Portugueza de Operetas Armando Vasconcellos, de que faz parte a actriz Aurenda de Oliveira HOJE — SEXTA-FEIRA, 10 — A's 8 3|4 — HOJE —:— 5ª RECITA DE ASSIGNATURA

1ª representação da celebre opereta em 3 actos, traducção de Luiz de Aquino e Xavier de Magalhães, musica de Franz Lehar

A DANSA DAS LIBELLULAS

PERSONAGENS — Tutu', Aurenda de Oliveira; Helena, Aldina de Souza; Carlota, Maria Alvares; 1ª patinadora, Cinira Cruz; Carlos, Fernando Pereira; Bouquet, Vasco Sant'Anna; Piper, José Victor; Gratin, Sebastião Ribeiro; Pomery, Mario Campos; 1º hospede, Antonio Paiva; 2º hospede, Antonio Mattos.

Alpinistas, patinadores, damas e cavalheiros á Luiz XV, apaches, gigolettes, convidados, etc.

1º acto, no parque do castello de Nancy; 2º, no interior do castello; 3º, no jardim de inverno do duque de Nancy.

Encenação de Armando Vasconcellos — Direcção musical de Luiz Gomes — Côros ensaiados por Cruz Braz. Scenarios novos — 1º acto, de Reis, filho — 2º, de Renda, Serra & Amancio — 3º, de Reinaldo Martins.

A representação da celebre opereta A DANSA DAS LIBELLULAS, pela Companhia Armando de Vasconcellos, constituiu um grande acontecimento artistico em Lisboa e Porto, onde subiu á scena dezenas de vezes, respeitando o original — representando-a tal como se representou na Austria. (X 8118)

ASSYRIO

(HOJE) 10 de Julho de 1925 (HOJE)

Grande inauguração do Restaurante

Sob nova direcção.

Jantares - Ceias e Dancing

Proxima semana: Almoços e Chás Dançantes

EMPRESA VITAL RAMOS DE CASTRO

CINEMA POPULAR — Rua Marechal Floriano Peixoto, 99 a 103

HOJE! — Jack Holt, Art Accord e Norman Kerry, 3 celebridades da téla, num só programma: AMOR TRIUMPHANTE, 8 actos magnificentes da excelsa "Paramount", por Jack Holt. —:— A FELICIDADE E' TUDO. Uma estupenda comedia dramatica em 6 actos com Norman Kerry. —:— EM DEFESA DE UM NOME, 2 actos de arrojo, por Art Accord. —:— AMOR EM AUTOMOVEL, 2 actos comicos. —:— Amanhã — CAPRICHOS DE MULHER.

CINEMA PRIMOR — Avenida Passos, 119 — Tel. N. 5934

HOJE! — Virginia Valli, em QUANDO A FELICIDADE SORRI, 7 partes da Universal. —:— AMOR E DEVER. Drama em 7 partes, por David Belasco, da Fox. —:— OURO NEGRO, uma estupenda comedia [illegible]. —:— Amanhã: —:— SANGUE NOVO EM GENTE VELHA. Drama da Paramount, por Viola Dana.

CINEMA MASCOTTE — Rua Archias Cordeiro, 230 — Meyer

HOJE! — Bety Compson, a fulgurante "etoile", da "Paramount", num super-film maravilhoso: ENTRE PORTAS FECHADAS, 7 actos admiraveis. —:— DEVER DE CONSCIENCIA, 5 actos sensacionaes, pelo arrojado Jack Hoxie. —:— BANCANDO O TROUXA, 2 actos comicos. —:— Amanhã: — O PEQUENO ROBINSON CRUSOÉ, com Jack Coogan.

TRINOZ

— DE —
Ernesto Souza
Reconstituinte estomacal
TONICO DO SYSTEMA NERVOSO

Applicado em casos chronicos que já levavam o doente ao desanimo, o TRINOZ tem dado resultados surprehendentes. Pessoas que tinham mesmo verdadeiro horror á comida, sentam-se hoje á mesa com satisfação.

(Ap. D. N. S. P. Nº 321)

Com prazer a gente [come,
Tomar TRINOZ é [ter fome.

(9420)

Tomou iodo com a intenção de matar-se

Questões de amor?... Difficuldades de vida?... Saudades da patria?...
Qual teria sido o motivo?
Ella não disse...
— Queria morrer!...
[illegible]

Victimas de bondes

Um caiu e outro foi atropellado

[illegible]

Pagamento de um peculio da Caixa do Corpo de Segurança

[illegible]

Um menor colhido por um cabo electrico

O sr. Manoel Gomes Pinto reside com sua familia em D. Clara, á rua Phelippe Fructuoso n. 10. Hontem, pela manhã, teve necessidade de mandar um de seus filhos á rua. Chamou, então, o menor Sallatier de Lima Pinto, de 13 annos de idade, incumbindo-o de um recado. O pequeno saiu immediatamente, pois, filho humilde e obediente, nunca esperava dos paes uma segunda ordem. E, por isso mesmo, muito estimado na localidade em que vive com sua familia.

Mas, desta vez, foi infeliz o pequeno Sallatier. Ao passar pela linha circular, naquella estação, foi colhido por um cabo conductor de energia electrica, da Light, ficando gravemente ferido. O fio de cobre arrebentou-se justamente no momento em que sob elle passava a inditosa creatura.

Ao receber o choque formidavel, Sallatier tombou sem sentidos, vindo logo a soccorrel-o pessoas que se achavam nas proximidades da estação.

Como apresentasse queimaduras geraes, foi solicitado o serviço da Assistencia do Meyer, que o transportou para o posto.

O estado dessa innocente victima da electricidade é bastante grave, tendo a policia do 23º districto tomado conhecimento do facto.

FESTIVAL NO JARDIM ZOOLOGICO

E' grande a animação da commissão organizadora do festival a realizar-se domingo 12 de 1 ás 6 horas da tarde, no Jardim Zoologico, em favor das Escolas Populares da freguezia do Engenho Novo, que espera alcançar ainda maior brilhantismo que no anno passado em virtude do apoio do commercio em geral e das mais distinctas familias.

O programma, cujos detalhes publicaremos opportunamente, é magnifico e variado e consta de athletismo, theatro, gymnastica, corridas football, barracas servidas por senhoritas, carroussel, Aranha que fala, etc., etc.

Na Beneficencia Portugueza

Em homenagem ao medico da enfermaria de Santa Maria doutor Carlos de Aguiar Moreira, presentes os membros da Directoria da Sociedade e o sr. Conde de Avellar, Dias Garcia, Almeida Carvalhaes e outros membros proeminentes da Colonia Portugueza foi inaugurado, naquelle hospital o retrato daquelle clinico.

Falaram um dos membros da Directoria; o dr. Violantino dos Santos, justificando a homenagem a seu collega, e o sr. Illydio Alves Martins, pelos doentes recolhidos no serviço do homenageado.

Foi lavrada uma acta, remettida ao dr. Carlos de Aguiar Moreira, representado no acto por seu progenitor, ex-director da Central do Brasil.

INDICADOR

ADVOGADOS

Dr. Amalio da Silva, Avenida Rio Branco, n. 114, primeiro andar.
Dr. Alvaro Goulart de Oliveira — Avenida Rio Branco, 114, sala 5.
Dr. Salgado Filho — R. General Camara 47, 1º and. Tel. 5304, Norte.
Dr. Nelson Campos — Carioca, 66 — Tel. C. 5598.
Drs. Verissimo de Mello e Domingos Louzada—Quitanda 45. T. C. 3907.
Dr. Francisco Loup — Carmo, 71, 1º, sala 3ª, 9 ás 11 e das 16 ás 18 hs.
Dr. J. M. Mac Dowell da Costa—General Camara, 66. Tel. Norte 4747.
Dr. Edmundo de Miranda Jordão, General Camara 20. Tel. N. 6174.

GARGANTA, NARIZ E OUVIDOS

[illegible]

CIRURGIÕES-DENTISTAS

[illegible]

PARTEIRAS

[illegible]

HOTEIS E PENSÕES

[illegible]

OS MELHORES CAFÉS

[illegible]

CORRETORES DE FUNDOS PUBLICOS

[illegible]

Dr. C. Daniel de Deus — Advogado [illegible]

MEDICOS

[illegible]

MEDICOS ESPECIALISTAS

[illegible]

CLINICA CIRURGICA, VIAS URINARIAS

[illegible]

DOENÇAS VENEREAS E DAS VIAS URINARIAS

Dr. Alvaro Moutinho — Gonorrhéa, suas complicações. Tratamento cuidadoso e rapido. Rosario, 163, 12 ás 20 horas.

CIRURGIA, MOL. SENHORAS VIAS URINARIAS

Dr. Eugenio Decourt — Consultas diarias — Assembléa, 34, de 3 ás 5 hs.
Dr. Rupert Pereira — Uruguayana, 134, (de 1 ás 6). Tel. N. 6688.
Dr. Osorio Mascarenhas — Av. Rio Branco, 257 (3 ás 5). C. 940.
Drs. Hygino Filho e A. Hygino. Cir. geral. Mol. Sras. S. José, 69, 1 ás 5.
Dr. Rego Lins. Cons. Av. Rio Branco, 175, 3 ás 5. Res. Bambina, 37.
Dr. D. Linhares — Consultas diarias. Das 4 ás 6. R. Chile, 9. Tel. C. 1209.

PARTOS E MOLESTIAS DAS SENHORAS

Dr. Daciano Goulart — R. Uruguayana, 35. (4 ás 6). Tel. C. 3762.
Dr. Jeronymo Guimarães — Bambina, 124. S. 1409, r. Carioca 28, C. 358.
Dr. Bento Ribeiro de Castro — D. Carlota, 63 (905 S.) 7 de Set. 75. (4 hs.) Diathermia e raios ultra-violeta.
Dr. J. Pacifico—Av. Mem de Sá 335. (Tel. N. 5235), 11 ás 12 e 4 ás 5.
Dr. Camacho Crespo — R. Conde de Bomfim 577. Tel. V. 1171.

LABORATORIOS — ANALYSES CHIMICAS

Prof. Alfredo Andrade — da Fac. de Medicina. Ex. de urina, sangue, fezes, etc. Uruguayana, 7.
Cura da Tuberculose — Sanatorio de Palmyra (Minas). Altitude 900 m.

CIRURGIA, DOENÇAS DAS SENHORAS, PARTOS.

Dr. Victor Godinho — R. Assembléa 34 (5—7). 2.ªs, 4.ªs e 6.ªs. C. 4007.

CLINICA MEDICA — VIAS URINARIAS — UTERO E OVARIOS

DR. M. GONÇALVES PAES. Tratamento radical, indolor, sem operação, inflammações antigas ou recentes e suas consequencias; hemorrhagias, corrimentos, dores, etc. Methodos novos adoptados com grande exito nas melhores clinicas europeas. Av. Mem de Sá, 45, sob. C. 404.

CIRURGIA, DOENÇAS DO RECTO E ANUS

Dr. R. Pitanga Santos — Rua do Passeio 56 (1 ás 4). Tel. C. 2369.

CURA DA HYDROCELE SEM OPERAÇÃO CORTANTE

Dr. Leonidio Ribeiro, r. S. José, 19, das 3 ás 4.

OLHOS, GARGANTA, NARIZ E OUVIDOS

Dr. Maurillo de Mello — Doenças dos olhos, nariz e garganta. Com pratica dos hospitaes da Europa — Assembléa, 47.
Dr. Raul David de Sanson — S. José, 43, 1º, das 2 ás 5. Tel. C. 5197.
Dr. Chaves de Freitas — R. Luiz de Camões, 6. De 1 ás 4. T. N. 2396.

SANATORIO CIRURGICO Para molestias de ouvidos, nariz e garganta

Prof. João Marinho, Dr. Castilho Marcondes. 335, Avenida Mem de Sá. Tel. N. 1092. Secções independentes para homens, senhoras e creanças, com accommodações para pessoas que acompanham o doente.

GARGANTA, NARIZ, OUVIDOS E BOCCA

Dr. Eurico de Lemos — Especialista Prof. liv. da Faculdade. Cura ozena (fetidez nasal). R. Assembléa, 13 (sb.) — Das 12 ás 6 hs.

PYORRHÉA

Dr. Coelho Junior — Clinica de molestias da bocca. Tratamento garantido da Pyorrhéa. Raios Ultra-violeta. Consultorio: travessa de São Francisco de Paula, 9, 1º andar, sala 11.

OCCULISTAS

Drs. Moura Brasil e Gabriel de Andrade — Uruguayana 37 (2 ás 4).
Dr. Eutychio Leal — S. José, 50 — De 3 ás 4 1|2.
Dr. Edilberto Campos, chefe da clinica de olhos do Amb. Rivadavia. Assembléa, 45, ás 2 horas. Tel. C. 1290.

DECLARAÇÕES

O ADVOGADO Felippe de Souza Mattos

[illegible]

"CENTRO MATTOGROSSENSE"

A 14 de julho, ás 15 horas, se reunirá a assembléa geral ordinaria, para a eleição de toda a directoria, de accôrdo com os artigos 14 e 35 de seus estatutos.
A Directoria. (X 7377)

BEN.:. LOJ.:. CAP.:. "DEZOITO DE JULHO"

AVISO

Em 12 de julho proximo, segunda-feira, sess.:. mag.:. de Cap.:.
Pod.:. Centr.:., 8 de julho de 1925 — *N. L. Santos*, 18.:., secr.:. (X 8106)

BEN.:. LOJ.:. CAP.:. "DEZOITO DE JULHO"

AVISO

Em 16 de julho proximo, quinta-feira, sess.:. de Finanças.
Pod.:. Centr.:., 8 de julho de 1925 — *N. L. Santos*, 18.:., secr.:. (X 8105)

O Livro do Dia

FACTOS E ORIENTAÇÃO, de *MOREIRA GUIMARÃES*, editado por Arthur Moya. — Vende-se em todas as livrarias de primeira ordem. Volumoso e contém 231 paginas. Preço 5$000. (X 6658)

ANNUNCIOS

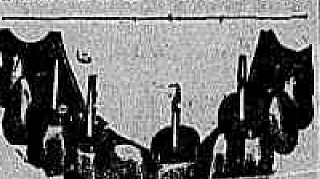

Dr. Silvino Mattos laureado especialista em dentaduras, pontes, obturações, extracções sem dor pivots, corôas de ouro etc. Preços razoaveis. Rua 7 de Setembro 231. Phone: Central — 1.555. (X8084)

BOTEQUIM

Vende-se um em bom ponto, á rua Coronel Figueira de Mello, 312. (X 7493)

Para economia do gaz

A Sociedade Federal Suissa concerta e põe em estado novo, por pouco dinheiro, quaesquer fogões e aquecedores a gaz, os mais deteriorados. Attende-se a chamados pelo telephone Central 661, á rua dos Arcos n. 64. DA orçamentos gratis. (X 8136)

Aquecedores a gaz automaticos – Rr. 235$000

FABRICAÇÃO EM GRANDE ESCALA PELA "SOCIEDADE FEDERAL SUISSA", de ULTIMO MODELO da marca "Federal", que é a preferida por ser a superior em economia e durabilidade a qualquer outra marca. Experimentando na frente dos compradores; preços especiaes para quantidade; á rua dos Arcos, 64, e General Camara n. 240. (X 8136)

Para economia do gaz

Concertam-se fogões e aquecedores a gaz, os mais estragados que sejam e põem-se em estado novo, para economizar gaz e por preços baratissimos. Companhia Universal, á rua Haddock Lobo n. 60. Telephone Villa 1.322. — Orçamentos gratis em qualquer logar. (X 8126)

Pensão Harding

22, Marquez de Abrantes; quartos para casaes, de 360$000 a 500$000; para solteiros, de 200$ a 300$. (X 8137)

Bonbonier e Rapido

Traspassa-se no melhor ponto da Avenida Rio Branco. Informa-se na rua Chile n. 5. Restaurante. (X 8135)

OPERARIO

Importante casa de construcções em S. Paulo, precisa e paga bem, de carpinteiros, pedreiros, serventes e trabalhadores, adeantando as despezas de passagem áquelles que necessitarem. Tratar na Avenida S. João n. 106, S. Paulo, e á rua Barão de Bom Retiro 723, casa 7, no Rio de Janeiro, com o sr. Arnaldo. (4918)

Madame Soares

Aulas de córte e chapéos a 40$000 mensaes, ex-modista das principaes casas do Rio, confecciona qualquer toillette. Preços modicos. — RUA DO CATTETE N. 194. (X 8064)

Pensão Mineira

Avisa a sua distincta freguezia que se acha funccionando, tendo quartos e salas bem mobilados. Diaria 12$000 e 13$000. Mensal, solteiro, 330$000; casal, 500$000. Refeições: 3$000. — Rua D. Gerardo, 80. — D. Laura Sá. (X 8065)

CONTADORES

Diplomae-vos no Instituto Commercial; aulas diurnas e nocturnas. — Avenida Rio Branco, 101. (5372)

Diplomas officiaes

Só no Instituto Commercial. Avenida Rio Branco, 101. (5372)

AS EMPREZAS DE TERRENOS E CONSTRUCÇÕES

Optimo negocio

Vendem-se dois grandes lotes de terrenos com predios, á rua Fonseca Telles ns. 129 e 117, S. Christovão, um dos pontos mais saudaveis do bairro, secco, bem abastecido d'agua e com bonde á porta. O primeiro, no plano da rua, com grande predio assobradado, mede de frente 53,10 metros e pela esquina da rua da Caixa d'Agua 47,80 metros. O segundo contém varias casas para operarios e mede de frente 23,60 metros e de lado, pela esquina da rua Mineira, 115,70 metros. Para indicar esses immoveis com Luiz Coimbra, das 4 ás 6 da tarde, á rua do Cattete, 201; para propostas de acquisição com Aristides Coimbra, á rua Goytacazes, 36, em Bello Horizonte. (X 7382)

A MAIS FELIZ ASSOCIAÇÃO MEDICAMENTOSA

PHOSPHO-CALCINA-IODADA

Fortificante perfeito comprovado por 171 attestados medicos

Grande agente da estimulação nutritiva e da renovação sanguinea

INDICAÇÕES: anemia, escrophulose, esgotamento, cançaço, tuberculose, rachitismo, neurasthenia, phosphaturia, dentição, convalescença, durante os periodos da gravidez e do aleitamento.

Barata Studebaker

Vende-se uma "Special Six", cinco logares, em perfeito estado, com licença e seguro. Ver na garage Luso Brasileira — Av. 28 Setembro, 391. (X 6604)

CONSULTORIO MEDICO

Aluga-se um para todos os dias, á rua Assembléa, 81, 1º andar. Tratar com Noé. (X 6609)

TELHAS

Typo Marselha, artigo de primeira qualidade, fabricadas no Paraná. Promptas entrega. Daví Caracciolo & Cia. — General Camara, 172. (X 8020)

Não jogue fóra a sua camisa

Com pouco dinheiro a deixamos como nova.

Trocar uma gola de Camisa	1.700
Trocar punhos de tricoline	3.600
Trocar o peito de tricoline	4.800
Confecção de uma camisa com collarinho	6.000

Acceita-se roupas brancas de senhoras, cama e mesa. — Bordados á machina e a mão.

THE BRIGTON

A unica casa especialista na America do Sul

RUA DO RIACHUELO 4. (4951)

Praia de Icarahy

Aluga-se nesta linda praia uma casa mobilada, para pequena familia distincta. As chaves estão na mesma casa n. 197, onde se trata diariamente das 8 ás 11 horas da manhã. (X 5987)

SRS. DENTISTAS UZEM CIMENTO TITAN (4920)

TERRENO

12 metros de frente para a Avenida Epitacio, na Lagôa. Perto do bonde e da rua Jardim Botanico. Não é aterro. 24:000$000. Gurgel. Quitanda, 113, 2º. (X 5966)

MACHINA REMINGTON

Vende-se uma de escrever, quasi nova, modelo 11 e a respectiva meza de aço, motivo viagem. Rua Affonso Penna 89, c. 1, prox. Had. Lobo. (X 8074)

CLINICA HOMOEOPATHICA

DR. GALHARDO. Das 15 ás 17 horas. Rua Sete de Setembro, 195, 1º andar. (X 6627)

Sobrado no centro

Aluga-se á rua Barão de S. Gonçalo, 12, em frente ao Lyceu de Artes e Officios. Informa-se na loja. (X 5984)

PIANOS

Vendem-se vinte para liquidar. — Concerto pelo preço que V. S. desejar. Vendo a 500$, 800$, 1:200$000, 1:800$, 2:000$, 2:500$ e 3:500$000. Visconde Itauna n. 75. Tel. 4953 Norte. Usados, de todos os autores e garantidos. (X 6528)

ARMAZEM

Aluga-se um esplendido, de esquina, num bom ponto commercial. Faz-se contrato. Trata-se na rua Barão de Mesquita n. 959. — Andarahy. (X 7270)

PHARMACIA

Precisa-se de meio pratico que dê referencias, á rua S. Januario, 188, S. Christovão. (X 6622)

COPACABANA

Compro uma casa moderna, isolada, com quatro dormitorios, garage e boas dependencias, entre Avenida Elisabeth e Hilario Gouvêa, Araujo, Hotel de Londres. (X 7340)

LAMEIRINHAS

LEILOEIRO

Dos objectos entregues á leilão, é o que melhores lucros apresenta ao committente.

47, R. da Assembléa, 47 (4946)

Administrador — Casal allemão

Sem filhos, tendo o senhor bastante pratica, procura collocação; fala o portuguez, e tem dois annos no Brasil. Boas referencias. Escrever a Carlos Pflaum, rua Amazonas, 132, Theresopolis, Estado do Rio. (X 7329)

OLARIA

Vende-se uma olaria moderna com machinismos aperfeiçoados, movida a electricidade, a 10 minutos da estação de Realengo. Trata-se á rua Visconde de Inhaúma 80, sala 7, com o sr. Abilio Alvares. (X, 5940)

Callista - Varella

Avenida Rio Branco, 155, 1º. Tel. 724 Central; das 8 ás 18 horas. (X 8026)

CERA CARNAHU'BA

De todas as qualidades, preços reduzidos. Jayme Loureiro & Cia. — Rua Theophilo Ottoni n. 1. — Telephone Norte 6304. (2549)

Predio aluga-se

Ou vende-se; tem grande armazem com cinco portas de aço, grande terreno; tem casa de morada, acabado de construir; serve para padaria, botequim, ferragens, calçado, etc. Estrada da Penha n. 1405 A, em frente á estação de Olaria. Trata-se com o proprietario, na rua dos Invalidos, 25, loja, onde estão as chaves. (X 6621)

Casa em Cosme Velho

Aluga-se a casa da rua Cosme Velho n. 179, (Aguas Ferreas), propria para familia de tratamento. Meio de jardim, cinco salas, oito quartos, dependencias. Visita a qualquer hora. (X 5986) (X 6569)

APARTAMENTO

Aluga-se na rua Silveira Martins 140, em casa de casal sem filhos, para cavalheiro de alto tratamento. Informações B. M. 3848. (X. 6549)

CACHORRO

Desappareceu um cachorro Collei, preto e branco, da rua Aqueducto, 133. Gratifica-se a quem entregar. Telephone Beira Mar n. 2.704. (X 7393)

QUARTO

Cavalheiro precisa de um em boas condições, mobilado, para descansar. Offertas a E. F. S. neste jornal. (X 6671)

Theatro Municipal

Bilhetes para a companhia franceza compram-se e vendem-se na Locação do Theatro, no saguão do Jornal do Brasil. Telephone Central 3897. (X 6653)

Salas e escriptorios

Alugam-se á rua S. José, 24, 1º. Ver e tratar do meio dia em deante. (X 8025)

Cofre grande

Vende-se magnifico, de duas portas, proprio para casa commercial, companhia ou banco, á rua do Rosario n. 81, loja, com o sr. Virgilio Lima. (X 6654)

Leclerc & Cº

AGENTES DE PRIVILEGIOS E MARCAS DE FABRICA E COMMERCIO

RUA DO ROSARIO N. 156

Encarregam-se, juntamente com MATTHEIS & Cº., estabelecidos nesta cidade, á rua General Camara ns. 69|73, de contratar e promover o fornecimento dos cravos para ferraduras, dotados dos aperfeiçoamentos privilegiados pela patente de invenção n. 13.271, da qual é concessionario o sr. OTTO MATTHEIS. (X 7382)

A "Esterisina"

é o melhor e mais efficaz desinfectante para uso privado das senhoras. Completamente inoffensivo, é de effeito garantido para o fim a que se destina. Evita as doenças do UTERO e as SUSPENSÕES. — VINTE ANNOS DE SUCCESSO SEM NUNCA TER FALHADO! Approvado pelo D. N. S. P., em 17|1|912, sob n. 244. Vende-se nas drogarias e pharmacias. (X 5382)

QUARTO

Senhor de responsabilidade deseja para repouso, um quarto com ou sem mobilia, na Praça Quinze, Assembléa, rua Sete, Primeiro de Março ou adjacencias, sendo o mesmo com entrada independente. Informações por carta para A. Ribeiro, Assembléa, 37, loja. (X 6668)

FARELLO DE ARROZ

Vende-se sacco 35 kilos a 6$500; rua Equador n. 80. Telephone Norte, 5247. (X 6610)

BOTAFOGO

Aluga-se o predio da rua Voluntarios da Patria, 281, todo restaurado, mobilias de Leandro Martins. Preço: 950$000. Tambem póde alugar-se sem mobilia. (X 8086)

SALA

Aluga-se bem mobilada, á rua do Cattete, 180, para um casal ou dois rapazes do commercio. Tem telephone.

ESCADA DE PEROBA

Vende-se uma boa escada de peroba de Campos, lustrada. Ver á rua Sorocaba n. 134. (X 7399)

MARIS E BARROS Casa

Vende-se uma no melhor trecho da rua, em centro de jardim, com amplas accommodações para familia de tratamento, pomar, garage e demais dependencias. Informações com dr. Alcindo — Rua do Ouvidor, 78, 1º andar. (X 7395)

ALUGAM-SE

Escriptorios á rua Primeiro de Março n. 22, 1º andar. (X 7394)

CONSULTORIO

Aluga-se uma sala de frente, á rua de S. José 19, sobrado. (X 8083)

Predio — Vende-se

Vende-se por 30:000$000 o predio magnificamente situado á rua Carolina Machado n. 130, Madureira, todo reformado de novo, com oito excellentes commodos, construido em terreno que mede 21 x 42. Trata-se no BANCO POPULAR DO BRASIL, á rua Sachet n. 28. (X 8082)

TERRAS EM S. PAULO

(ARAÇATUBA — E. S. RAPHAEL) E. F. NOROESTE

Vendem-se cem lotes de 20 alqueires para cima (8.000 alq.) optimas terras para qualquer cultura, cortada pela Estrada de Ferro, e por estrada de auto, baixos e altos proprios para café. Trata-se em S. Paulo, á Avenida Paulista n. 54, com Franco de Mello, em Araçatuba, com Ferraz de Campos, largo Sete de Setembro, 18, japonezes e chinezes, com Mizuno, em S. Paulo. (X 7381)

Machina de ajour

Vende-se uma em perfeito estado, com motor á rua D. Delphina, 15, (porão), Conde de Bomfim. (X 6.665)

SINGER

Vende-se por 450$000 uma, gabinete, pouco uso, motivo viagem. Ver e tratar urgente, á rua Figueiredo n. 56, Meyer. (X 7380)

AUTOMOVEIS

Vendem-se dois Dodge Brothers, e um Pic-Pic, em perfeito estado, todos licenciados, por preço de occasião. — Ver na garage CHARRON. (X 6685)

ENCERADOR

Calafetações, raspações e enceramentos em assoalhos. Antonio Monteiro, Rua Senador Euzebio n. 23, Telephone Norte 5058. (X 6659)

Sala para casal

Aluga-se, a casal estrangeiro, sem filhos, optima sala de frente com pensão, em casa de familia de tratamento, em uma das melhores ruas de Botafogo; bondes e auto-omnibus á porta. Cartas para este jornal a H. M. O. (X 6733)

BOM NEGOCIO

Traspassa-se um de electrico bombeiro, com contrato longo, fazendo boa féria e com obras, em ponto de movimento, Avenida 28 de Setembro n. 307, loja, das 10 á 1 hora. (X 7404)

OURO

Compram-se a 9$000 a gramma. Brilhantes grandes e pequenos a 2, 3 e 5 contos o quilate. Prata moeda 70 % e 200 % de agio. Platina compra-se a 50$ a gramma. Joias com brilhantes pagase mais 50 % do que qualquer outra offerta.

REI DO OURO

Na joalheria do

Thesouro do Castello

Rua Uruguayana 9, perto da Carioca. (X 7262)

Ford

O CARRO UNIVERSAL

Informações

ESCRIPTORIO CENTRAL

RUA 13 DE MAIO, 32

Wilson King & Co. Ltd.

Agentes autorisados (3533)

MODISTA MADAME BRANCO

Tem os melhores figurinos; especialidade em costuras de sedas Veludos e casimiras; feitios baratos; trazei os tecidos que lhes fasso vestido de seda por 25$; feitio de costumes de lã 30$; feitio de Manteaux de Seda ou de Astrakan 30$; tambem bordo á mão ou machina tenho forros chics, missangas a 100 por gramma. Rua Haddock Lobo n. 6, primeiro andar. (X 6736)

MILAGRES DO BAZAR COLOSSO

Temos as melhores novidades Astrackam; Veludo de Seda egual ao melhor da cidade 38$; Otoman chic pura Seda metro largura egual ao melhor da cidade 66$; Charmeuze egual ao melhor da cidade 34$; galões chics pelles; Seda grande novidade de Marrocan da melhor seda egual ao da cidade 26$; pelles de pello alto pelles de pello baixo botões fantasia; fitas filó 5 metros largura para cortinado 10$500; gabardine eguaes ás melhores da cidade 23$; flanelas para coeiros; flanelas para vestidos; cobertores vinde ver o que é bom e barato. Rua Haddock Lobo n. 6; morim Ave Maria legitimo 40$; Setim fulgurante egual ao melhor da cidade 2$[illegible] (X 6736)

NAS CONSTIPAÇÕES antigas e recentes TOSSES, BRONCHITES NADA VALE A

SOLUÇÃO PAUTAUBERGE

que dá PULMÕES ROBUSTOS

levanta as forças, abre o appetite secca as secreções e previne a

TUBERCULOSE

L. PAUTAUBERGE 10, R. de Constantinople, PARIS e todas as Pharmacias

(2830)

ALUGA-SE

Por contracto o 2º andar do predio á rua S. Pedro, 69, servido por elevador e proprio para grande escriptorio commercial. Trata-se com Amoroso, Costa & Comp., á mesma rua n. 74. (X. 7373)

Casa em Haddock Lobo

Aluga-se a da rua Barão de Ubá, 138; cinco quartos e demais dependencias. Chaves no 140. Inf. Ouvidor n. 129. (X 8011)

DOENÇAS DE NARIZ GARGANTA OUVIDOS E BOCCA

Cura garantida e rapida do **OZENA** (fetidez do nariz processo inteiramente novo

DR. EURICO DE LEMOS

professor livre dessa especialidade na Faculdade de Medicina do Rio de Janeiro. Consultorio: rua da Republica do Perú n. 13 (1º andar), antiga rua da Assembléa, das 12 ás 5 da tarde. (X. 5865) S

Casa mobilada

Traspassa-se o contrato, de quasi 3 annos, de uma casa de sobrado, de 7 quartos e muitas dependencias, a quem ficar com os moveis. Informações, Beira Mar 2.839. (X. 7374)

CÓRTE DE CABELLOS

Por especialistas, para senhoras e crianças, Rua Sete de Setembro, 134, sobrado e 1351. Mme. Augusta. (X 7342)

Sala de frente

Aluga-se uma, para casal sem filhos ou cavalheiro, com ou sem pensão, em casa de familia estrangeira. Rua Senador Vergueiro n. 226. (X. 7374)

Mme. MARIA

Professora em sciencias occultas, cartomante e chiromante. Scientista divulgada na Europa e America. Consultas todos os dias das 9 da manhã ás 8 da noite. Rua do Cattete n. 282, sobrado. Telephone B. M. 3100. (X 6372)

(5958)

Escriptorios de luxo

No melhor local da Avenida, esquina da rua do Ouvidor, edificio novo do "A Capital", alugam-se confortaveis salas para escriptorios, servidas por elevadores. (X 7352)

Telefunken 3 Receptor a 3 valvulas

SIEMENS

Companhia Brasileira de Electricidade

SIEMENS-SCHUCKERT S. A.

RIO DE JANEIRO Rua 1º de Março, 88. (9467)

DEPOSITO

Aluga-se um amplo armazem no centro, proprio para deposito; trata-se á rua dos Andradas n. 119. (X 8010)

A Parisiense

(CASA FUNDADA EM 1905) *Officina Electro-Galvanica*

Nickela-se, doura-se, bronzea-se, pratea-se e estanha-se qualquer metal. Banho de nickel especial para ferro e aço. Oxida-se qualquer metal. Pratea-se systema Christofle. Doura-se a fogo e a banho. Trabalhos garantidos.

314 — Rua do Cattete — 314 TEL: B. Mar 827. TEDESCO & IRMÃO

GUARDA-LIVROS

Procurae instruir-vos no Instituto Commercial. Matriculas abertas. — Avenida Rio Branco, 101. (5372)

Madame M. ROCHA

Rua Martins Ferreira n. 21 Entre Voluntarios e São Clemente

Vende a preços de reclame, lindos modelos de roupas brancas, em seda e finas lingerie, encarrega-se de qualquer encommenda. (X 6691)

BOM EMPREGO

Só se obtem sendo diplomado pelo Instituto Commercial. — Matriculas abertas. Av. Rio Branco, 101. (5372)

PEÇAM CAFÉ CAMARA O MAIS PURO (2822)

Broches de fantasia

Vendem-se varias duzias por preço de occasião. "A PRIMOROSA". — RUA DA CARIOCA, 11. (X 6558)

MOTORES ELECTRICOS

Companhia Paulista de Material Electrico. Rio de Janeiro. Rua São José, 76. (2624)

Livraria Alves

Livros collegiaes e academicos. — Rua do Ouvidor n. 166. (2514)

SAPATEIROS

Viradores, gaspeadores e pospontadores, de primeira, precisam-se na Fabrica de Calçado da rua S. Christovão n. 548. (X 8055)

Torno mecanico

1,50 entre pontos, machina de furar moderna, vendem-se á rua Campos da Paz n. 49. — Rio Comprido. (X 8049)

FORD

Vende-se um double-phaeton quasi novo, moderno, de occasião, por motivo viagem. Trata-se á rua Affonso Penna 29, c. 1, prox. Had. Lobo. (X 8075)

TERRENOS

Magnificos lotes, bem situados, em bôas ruas de Copacabana, Ipanema e Leblon, vende a COMP. CONSTRUCTORA BRASIL — Avenida Rio Branco n. 112, 2º andar. (X 6567)

SYPHILIS!!!

ABORTOS! CHAGAS! INVALIDEZ! RHEUMATISMO! ECZEMAS! DOENÇAS DA PELLE! UM HORROR!!!

A syphilis produz Abortos, enche o corpo de Chagas, destróe as Gerações, faz os filhos Degenerados e Paralyticos. Produz Placas, Quédas do cabello e das unhas, faz as pessoas Repugnantes! Ataca o Coração, o Baço, o Figado, os Rins, a Bocca, a Garganta, produz o Rheumatismo, Fraqueza dos Ossos, Eczemas, Erupções da pelle, Feridas no corpo todo, a Cegueira, a Loucura, emfim, ataca todo o organismo.

COM O USO DO

Elixir "914"

No fim de poucos dias nota-se:

[illegible]

NOTA: — Enviaremos GRATIS um livrinho scientifico sobre a syphilis e doenças do sangue, a todos que o desejar. Pedidos á CAIXA 2-C — S. PAULO.

FISTOL N. 1

PASTA BISMUTHADA

Hemorrhoidas, Fistulas, Feridas, mesmo com 10 annos de chronicas, fica-se bom em poucos dias. [illegible]

Em todas as drogarias. S. Paulo, Drogaria Baruel.

CREME FISTOL

Mais branca do que a cal e a neve. — Unico Creme do Mundo para tirar rugas, porque contém Bismutho. Embelleza a cutis, tornando-a alva, macia e velludosa.
Vende-se: — Perfumaria Avenida e Drogaria Baptista. — Rua 1º de Março, 10. (2890)

ACTOS FUNEBRES

Almirante Carlos Frederico de Noronha

✝ O capitão de fragata Arthur Frederico de Noronha e filho, o capitão tenente Carlos Frederico de Noronha Filho, senhora e filhos, o contra almirante José Isaias de Noronha, senhora e filhos, o dr. Gregorio de Mello e Cunha e senhora, a viuva do almirante Julio Cezar de Noronha, filhos, noras e netos, a viuva do general Manoel Muniz de Noronha, filhos, genro, noras e netos, os filhos, genro e netos da fallecida d. Isabel de Noronha Santos, os filhos, genro, noras e netos do fallecido dr. Antonio Henrique de Noronha, os netos e bisnetos da fallecida d. Maria Theodora de Noronha Souto, d. Anna de Noronha, filhos, genros, netos e bisnetos e demais parentes, agradecidos a todos que acompanharam os restos mortaes do seu pranteado pae, avô, sogro, irmão, cunhado, tio, sobrinho e parente almirante CARLOS FREDERICO DE NORONHA, convidam a todas as pessoas amigas para assistirem á missa de setimo dia que será celebrada no altar-mór da egreja da Candelaria, amanhã, sabbado, 11 do corrente, ás 9 1|2 horas, pelo que, desde já se manifestam reconhecidos. (X 7406)

Clara Corrêa Pinto

(NEGUINHA)

✝ João Corrêa Pinto e senhora, Orozimbo Corrêa Pinto, Manoel Corrêa Pinto, Francisco de Carvalho e familia, dr. Christiano Degwert e familia, dr. José Teixeira Camara e familia (ausentes), Luiz Caruso e familia convidam para assistir á missa de trigesimo dia do fallecimento de sua idolatrada filha, irmã, tia e cunhada CLARA CORRÊA PINTO, que mandam celebrar amanhã, sabbado, 11 do corrente, ás 9 horas, no altar-mór da egreja de Nossa Senhora da Conceição e Bôa Morte, confessando-se antecipadamente agradecidos. (X 8132)

Francsico Rodrigues de Souza

✝ Viuva, filhos, genro, noras, sogra e cunhados agradecem ás pessoas que se dignaram acompanhar os restos mortaes do seu inesquecivel esposo, pae, sogro, genro e cunhado FRANCISCO RODRIGUES DE SOUZA, e convidam para assistirem á missa de setimo dia que mandam celebrar no altar-mór da egreja de S. Francisco de Paula, amanhã, sabbado, 11 do corrente, ás 8 1|2 horas. Desde já se confessam agradecidos. (X 6731)

Maria Carlota dos Santos Rodrigues

(FALLECIMENTO)

✝ Francisco José dos Santos Rodrigues, filhos, netos e demais parentes participam o seu fallecimento e convidam para o enterro que se effectuará hoje, sexta-feira, 10 do corrente, ás 4 horas da tarde, saindo o feretro da rua D. Delphina 61. (X 7405)

Dr. Aristides Spinola

✝ Fred. Figner participa o fallecimento de seu prezado amigo DR. ARISTIDES SPINOLA, em sua residencia á rua Marquez de Abrantes, 99, de onde sairá o enterro, hoje, ás 16 horas, para o cemiterio de S. João Baptista. (X 7407)

Major Benedicto Novella da Silva

✝ Capitão Horacio Novella da Silva e senhora, Luzia Novella da Silva e Manoel Novella da Silva agradecem ás pessoas que acompanharam os restos mortaes de seu finado pae e sogro major BENEDICTO NOVELLA DA SILVA, e convidam aos seus parentes e pessoas de amizade para assistirem á missa de setimo dia de seu fallecimento, que farão celebrar amanhã, sabbado, 11 do corrente, ás 9 horas, na matriz de Santo Antonio dos Pobres, á rua dos Invalidos, o que desde já agradecem. (X 8100)

Rachel Bogado Lemgruber

✝ Laurindo Augusto Lemgruber, filhos e noras, Maria Emilia Torres Bogado, filhos e noras, dr. João Guerreiro Rodrigues Torres, senhora e filha, Lourenço Augusto Lemgruber, irmãs, filhos e noras convidam os parentes e amigos de sua idolatrada esposa, mãe, sogra, filha, irmã, cunhada e tia RACHEL BOGADO LEMGRUBER para assistirem á missa de 30º dia que mandam rezar hoje, sexta-feira, 10 do corrente, ás 10 horas, no altar-mór da egreja de São Francisco de Paula, confessando-se antecipadamente sinceramente agradecidos. (X 6692)

CORÔAS de flores Naturaes — CASA JARDIM. — Rua Gonçalves Dias n. 38 — Tel. 2852, C. — LEBRÃO & WALDEMAR. (6380)

Cecilia Sias Arcos

✝ José Moar Arcos, Euzebio Alegandro Sias, esposa e filhos, eternamente gratos a todas as pessoas que acompanharam ao tumulo e assistiram a missa de setimo dia de sua finada esposa, filha e irmã CECILIA SIAS ARCOS, vêm novamente convidal-os para a missa de trigesimo dia que será celebrada no altar-mór da egreja de S. Francisco de Paula, ás 10 horas, amanhã, sabbado, 11 do corrente, depositando desde já, nestas linhas, a sua profunda gratidão. (X 8116)

Av. Pasteur – Terreno

Vende-se um terreno, 10 x 44 — Urgente! — MILTON — Sete Setembro, 75, 3º — s. 4 — 2 ás 6. (X 7375)

Terrenos e predios

Quereis comprar? Quereis vender com rapidez? Em qualquer hypothese é do vosso interesse fazer uma visita ao escriptorio predial de MILTON CARVALHO — Rua Sete Setembro, 75 — 3º — s. 4 — 2 ás 6. (X 7375)

Ipanema – 120:000$!!!

Vende-se por esse preço, devido a urgencia, optimo terreno. Situação magnifica! MILTON — Sete Setembro, 75 — 3º — s. 4 — 2 ás 6. (X 7375)

PEDREIRA

O proprietario desta pedreira, afim de dar maior desenvolvimento ao seu negocio, resolveu vender o seu material por preços sem competidor, sendo o dito posto em qualquer logar. Pedra, cantaria, parallelipipedos, moirões de qualquer cumprimento, etc., etc. Antonio de Souza Flores, Estrada Intendente Magalhães, marco 4 — Caminho de Macacos, ns. 170 e 298. (X 7376)

PENSÃO EXCELLENTE

RUA DOIS DE DEZEMBRO, 124 TEL. B. M. 680

Alugam-se quartos e salas a familias e cavalheiros distinctos. Casa toda rodeada de jardim, cozinha de primeira ordem, preços razoaveis. (X 6678)

Bello Horizonte — Predio

Vende-se ricamente mobilado, o da rua Tymbiras 1.497, um dos melhores da capital, por 220 contos. (X 6680)

Aos srs. Proprietarios de Automoveis

Cuidado e muito cuidado com alguns chauffeurs, que estão roubando férias, relogios e pneumaticos. (X 6681)

W. FRIEDERICHS & Cia.

Rua Sete de Setembro, 37, sobrado, caixa postal 330, precisam de um guarda-livros. Applicantes só por escripto, com boas referencias, das 11 ás 16 horas. (X 7383)

LOJA

Traspassa-se uma no melhor ponto da cidade, com cinco annos de contrato e aluguel de 900$000 mensaes. Cartas e informações na rua Gonçalves Dias n. 51, segundo andar. (X 6690)

TIJUCA

Aluga-se o predio á rua Conde de Bomfim n. 466, com sete quartos, tres salas e mais commodidades, para familia de tratamento. Aluguel 750$, com todos os impostos e contrato. — Chaves no proprio. Informações com o proprietario á rua Conde Bomfim, 497, ou telephone Norte 1287. (X 6683)

QUARTOS

Leme, alugam-se mobilados, com pensão, junto á praia, para familias e cavalheiros, á rua Salvador Corrêa, 40. — Phone Sul n. 2.877. (X 8078)

SOBRADO

UBALDINO AMARAL, 44

Aluga-se, exclusivamente a pessoas de tratamento, magnifico sobrado. (X 7386)

"Farello de Arroz"

Vende-se sacco de 35 kilos a 6$500. Rua Equador n. 80. Telephone Norte 5247. (X 6611)

ASSEMBLÉA, 92

Aluga-se o 1º andar. Trata-se no mesmo das 12 ás 16 horas. (X 6632)

MODISTA

Mme. Sandio, faz qualquer vestido com perfeição e rapidez. Acceita reformas. Avenida Passos n. 107. — TELEPHONE NORTE N. 5080. (X 6685)

RUSSE

On demande jeune homme russe qui puisse enseigner pratiquement la langue russe. Ecrire a M. N. dans la rédaction de ce journal. (X 6592)

CHACARA

Vende-se esplendida, frente para duas ruas, magnifico predio para residencia. Rua Barão Bom Retiro, 242. Preço 140:000$000. Facilita-se o pagamento. — Informações: Telephone Central 6.099. (X 6358)

A VIDA COMMERCIAL

CAMBIO

RIO

Hontem na abertura, encontramos este mercado em boas condições de estabilidade, com os bancos sacando a 5 17/32 e 5 35/64 d. e comprando a 5 19/32 d.

Durante o dia, o mercado enfraqueceu, vigorando para o fornecimento de cambiaes as taxas de 5 33/64 e 5 17/32 d. e para a acquisição das taxas de cobertura as de 5 35/64 e 5 9/16 d., conforme as condições.

A' tarde, o mercado revelou-se ainda mais fraco, sendo cotado o bancario a 5 1/2 e 5 3/64 d. e o particular a 5 17/32 e 5 9/16 d., conforme a entrega.

O mercado á ultima hora reagiu, fechando em boa posição de estabilidade, com os bancos sacando a 5 33/64 e 5 17/32 d. e comprando a 5 37/64 d., entrega prompta e a 5 35/64 d. a prazo.

TABELLA DOS BANCOS

A 90 d/v

Londres	5 1/2 a (43$636)	5 35/64 (43$257)
Paris	$418 a	$424
Nova York	8$920 a	9$000
Hamburgo (renk mark)	2$135	—

A' vista

Londres	5 7/16 a (44$137)	5 31/64 (43$760)
Nova York	9$020 a	9$070
Paris	$424 a	$430
Italia	$330 a	$333
Portugal	$454 a	$475
Buenos Aires (peso ouro)	8$320 a	8$370
Buenos Aires (peso papel)	3$654 a	3$680
Suissa	1$753 a	1$765
Austria (por 10.000 corôas)	1$312 a	1$330
Hespanha	1$290	—
Montevidéo	8$804 a	8$875
Syria	$424 a	$426
Palestina	$424 a	$426
Tcheco-Slovaquia	$268 a	$272
Belgica	$416 a	$420
Hamburgo	2$150 a	2$160
Japão (yen)	3$710 a	3$712
Canadá	9$050	—
Chile	1$100	—
Rumania	$047	—
Vales ouro, por 1$	5$014	—
Hollanda	3$620 a	3$650
Dinamarca	1$860	—
Noruega	1$610 a	1$650
Suecia	2$426 a	2$440
Soberanos	347$500	—

Nova York	9$040 a	9$130
Paris	$427 a	$432
Italia	$334 a	$336
Buenos Aires (peso ouro)	—	—
Buenos Aires (peso papel)	3$670 a	3$690
Suecia	2$440 a	2$450
Suissa	1$765 a	1$770
Hespanha	1$320 a	1$330
Hollanda	3$630 a	3$650
Noruega	1$620 a	1$640
Japão (yen)	3$725 a	3$730
Canadá	9$080	—
Montevidéo	8$830 a	8$890
Tcheco-Slovaquia	$270 a	$273
Hamburgo (rent mark)	2$160 a	2$180

CABO

Londres . . . 5 27/64 a 5 29/64 (44$137)-(44$011)

CURSO OFFICIAL DO CAMBIO

	90 d/v	A' vista
S/Londres	5 35/64	5 1/2
" Montevidéo	—	8$900
" Nova York	—	9$036
" Paris	$421	$425
" Italia	—	$335
" Hamburgo (renk mark)	2$135	2$155
" Portugal	—	$461
" Belgica	—	$418
" Syria	—	$427
" Palestina	—	$427
" Hespanha	—	1$318
" Suissa	—	1$072
" Suecia	—	—
" Noruega	—	—
" Dinamarca	—	1$860
" Tcheco-Slovaquia	—	$271
" Buenos Aires (peso ouro)	—	8$348
" Buenos Aires (peso papel)	—	3$657
" Japão (yen)	—	3$710
" Canadá	—	—
" Austria (por dez mil corôas)	—	1$295
" Rumania	—	$047
" Hollanda	—	3$625

EXTREMAS

Bancario	5 15/32 a	5 23/32
Caixa matriz	5 1/2 a	5 17/32

MOEDAS

Libras (ouro)	—	47$500
Libras (papel)	—	46$000
Pesetas (papel)	—	—
Escudos (papel)	—	$470
Liras (papel)	—	—
Francos (ouro)	—	$450
Francos (papel)	—	—
Dollars (papel)	—	—
Peso argentino (papel)	—	—
Peso uruguayo (ouro)	—	—
Ouro nacional (moeda de 20$)	—	—
Franco suisso (papel)	—	—

CAMBIOS ESTRANGEIROS

LONDRES, 9.

Abertura:	Hoje	Anterior
LONDRES s/N. York á vista por £	$ 4,86,12	$ 4,86,12
" s/Genova á vista por £	L. 132,75	L. 133.00
" s/Madrid á vista por £	P. 33.44	P. 33.43
" s/Paris á vista por £	F. 103.65	F. 104.00
" s/Lisboa á vista por 1$000	d. 2 31/64	d. 2 15/32
" s/Berlim á vista por £	M. 20.43	M. 20.42
" s/Amsterdam á vista p. £	Fl. 12.13	Fl. 12.13
" s/Berne á vista por £	F. 25.04	F. 25.04
" s/Bruxellas á vista por £	F. 105.30	F. 105.10

NOVA YORK, 9.

Fechamento:	Hoje	Anterior
LONDRES s/N. York á vista por £	$ 4,86,12	$ 4,86,17
" s/Genova á vista por £	[illegible]	[illegible]
" s/Madrid á vista por £	[illegible]	[illegible]
" s/Paris á vista por £	[illegible]	[illegible]
" s/Lisboa á vista por £	[illegible]	[illegible]
" s/Berlim á vista por £	[illegible]	[illegible]
" s/Amsterdam á vista por £	[illegible]	[illegible]
" s/Berne á vista por £	[illegible]	[illegible]
" s/Bruxellas á vista por £	[illegible]	[illegible]
" s/Amsterdam á vista p. £	[illegible]	[illegible]
" s/Stockholmo á vista p. £	[illegible]	[illegible]
" s/Christiania á vista p. £	[illegible]	[illegible]
" s/Copenhagen á vista p. £	[illegible]	[illegible]

LONDRES, 9.

Abertura:	Hoje	Anterior
N. YORK s/Londres, tel., por £	$ 4.86.12	$ 4.86.25
" s/Paris, tel., por F.	[illegible]	[illegible]
" s/Genova, tel., por L.	[illegible]	[illegible]
" s/Madrid, tel., por P.	[illegible]	[illegible]
" s/Amsterdam, tel., por Fl.	[illegible]	[illegible]
" s/Berne, tel., por F.	[illegible]	[illegible]
" s/Lisboa, tel., por 1$000	[illegible]	[illegible]
" s/Berlim, tel., por M.	[illegible]	[illegible]

BUENOS AIRES.

Abertura:	Hoje	Anterior
BUENOS AIRES, s/Londres, taxa telegraphica, por $ ouro, t/venda	—	—
BUENOS AIRES, s/N. York, taxa telegraphica, por $ ouro, t/compra	—	—
MONTEVIDÉO s/Londres, tel., taxa telegraphica, por $ ouro, t/venda	—	—
MONTEVIDÉO s/N. York, tel., taxa telegraphica, por $ ouro, t/compra	—	—

MERCADO DE CAMBIO DE SANTOS

SANTOS, 9.

Hora	Estado do mercado	Bancos sacam	Bancos compram	Letras offerecidas
10.20 a.m.	Estavel	5 17/32	5 37/64	Não ha.
10.45 a.m.	Firme	5 31/64	5 9/16	Não ha.
12.50 p.m.	Ap. Est.	5 9/16	5 19/32	Não ha.
1.35 p.m.	Ap. Est.	5 17/32	5 37/64	Não ha.
2.50 p.m.	Ap. Est.	5 17/32	5 37/64	Não ha.
3.35 p.m.	Ap. Est.	5 33/64	5 9/16	Não ha.

TELEGRAMMA FINANCIAL

Taxas de descontos	Fechamento	Anterior
Do Banco da Inglaterra	5 %	5 %
Do Banco de França	7 %	7 %
Do Banco da Italia	7 %	7 %
Do Banco da Hespanha	5 %	5 %
Do Banco da Allemanha	9 %	9 %
Em Londres, tres mezes	4 9/16 %	4 9/16 %
Em Nova York, tres mezes	3 %	3 %
CAMBIO — Londres sobre Bruxellas, á vista por £	F. 105.65	F. 105.25
Genova s/Londres, á vista, por £	[illegible]	[illegible]
Madrid s/Londres, á vista, por £	[illegible]	[illegible]
Genova s/Paris, á vista, por 100 Fcs.	[illegible]	[illegible]
Madrid s/Paris, á vista, por 100 Fcs.	[illegible]	[illegible]
Lisboa s/Londres, á vista (t/c), p. £	[illegible]	[illegible]
Paris s/Londres, á vista, por £	[illegible]	[illegible]
Paris s/Italia, á vista, por 100 L.	[illegible]	[illegible]
Paris s/Hespanha, á vista, por 100 P.	[illegible]	[illegible]
Paris s/Berne, á vista, por 100 F.	[illegible]	[illegible]
Paris s/Bruxellas, á vista, por 100 F.	[illegible]	[illegible]
Nova York s/Paris, telegr. bancario, por fr.	[illegible]	[illegible]
Nova York s/Genova, idem, por lira	[illegible]	[illegible]
Nova York s/Madrid, idem, por P.	[illegible]	[illegible]
Nova York s/Amsterdam, por 100 Fl.	[illegible]	[illegible]
Nova York s/Suissa, idem, por franco	[illegible]	[illegible]
Nova York s/Londres, tel., por £	[illegible]	[illegible]
Nova York s/Berlim, taxa telegraphica, por marco	[illegible]	[illegible]

STOCK EXCHANGE DE LONDRES

LONDRES, 8.

TITULOS BRASILEIROS

FEDERAES:		
Funding, 5 %	88 1/8	88 1/8
Nova Funding, 1914, 4 %	[illegible]	[illegible]
Conversão, 1910, 4 %	66 1/2	66 1/2
ESTADUAES:		
Districto Federal, 5 %	64 1/4	64
Bello Horizonte, 1905, 6 %	[illegible]	[illegible]
Estado do Rio, bonus ouro, 5 %	72 1/2	72
Estado da Bahia, emprestimo ouro, 1913, 5 %	27 3/4	27 5/8
TITULOS DIVERSOS		
Brasil Railway, Common. Stock	3/4	3/8
Brazilian Traction, Light & Power Cº, Ltd., Ord.	[illegible]	[illegible]
S. Paulo Railway Cº, Ltd. Ord.	[illegible]	[illegible]
Leopoldina Railway Cº, Ltd. Ord.	[illegible]	[illegible]
Dumont Coffee Cº, Ltd., 7 % Cum. Pref.	[illegible]	[illegible]
St. John del Rey Mining, Ord.	[illegible]	[illegible]
Rio Flour Mills & Granaries, Ltd.	[illegible]	[illegible]
Bank of London and South America, Ltd.	[illegible]	[illegible]
Mala Real Ingleza	[illegible]	[illegible]
Companhia Nacional de Estamparia	99	99
TITULOS ESTRANGEIROS		
Emp. de Guerra Britannico, 5 %, 1929/47	99 7/8	99 7/8
Consols, 2 1/2 %	[illegible]	[illegible]
Rente Française, 3 % (na Bolsa de Paris)	[illegible]	[illegible]
Rente Française, 1918 (integralizado)	[illegible]	[illegible]
Rente Française, 5 % (na Bolsa de Paris)	[illegible]	[illegible]

BANCO COMMERCIAL DO ESTADO DE SÃO PAULO

FUNDADO EM 1912

CAPITAL SUBSCRIPTO	75.000:000$000
CAPITAL REALIZADO	41.178:900$000
FUNDO DE RESERVA	32.724:615$800

BALANÇO EM 30 DE JUNHO DE 1925, INCLUINDO O MOVIMENTO DAS FILIAES E AGENCIAS.

MATRIZ
SÃO PAULO
Rua 15 de Novembro n. 38

FILIAES
RIO DE JANEIRO
Rua da Alfandega n. 21
SANTOS
Rua 15 de Novembro n. 132

AGENCIAS
Araraquara. Avaré. Baurú. Bebedouro. Botucatú. Bragança. Campinas. Catanduva. Franca. Igarapava. Itapetininga. Itapira. Itapolis. Itú. Jundiahy. Mogy-mirim. Monte Alto. Olympia. Pennapolis. Piracicaba. Pirajú. Pirajuhy. Ribeirão Preto. Rio Preto. Santa Adelia. Santa Cruz do Rio Pardo. São Carlos. São João da Bôa Vista. São Manoel. São Simão. Taquaritinga. Taubaté. Tieté.

ACTIVO

Capital a realizar		33.821:100$000
Agio a receber s/ novas acções		2.292:660$000
Letras descontadas		120.787:843$780
Letras e effeitos a receber:		
Do Exterior	4.535:187$120	
Do Interior	92.935:976$110	97.471:163$230
Emprestimos em conta corrente		93.828:066$590
Caução da directoria	150:000$000	
Valores caucionados	117.986:772$940	
Valores depositados	92.308:028$740	210.444:821$680
Filiaes e agencias		88.320:944$230
Correspondentes no estrangeiro		3.492:478$160
Correspondentes no paiz		1.539:497$920
Titulos pertencentes ao Banco		191:600$000
Predios de propriedade do Banco		4.684:623$510
Diversas contas		2.679:040$460
Caixa:		
Em moeda corrente e em deposito no Banco do Brasil e outros Bancos		65.258:120$500
	Rs.	724.211:960$060

PASSIVO

Capital		75.000:000$000
Fundo de reserva		32.724:615$800
Fundo de reserva a realizar com a nova emissão		2.292:660$000
Depositos em conta corrente com juros	148.152:235$520	
Depositos em conta corrente sem juros	9.965:484$860	
Depositos a prazo fixo	37.539:145$080	195.656:865$460
Titulos em caução e em deposito	210.294:821$680	
Caução da directoria	150:000$000	210.444:821$680
Credores por titulos em cobrança		97.471:163$230
Filiaes e agencias		98.049:463$080
Correspondentes no paiz e no estrangeiro		5.164:436$140
Letras a pagar		396:166$070
Dividendos não reclamados		3.024:964$510
Diversas contas		910:846$850
Lucros e perdas		25:338$100
Porcentagem da directoria		180:004$300
24º dividendo de 15 °/° ao anno ou rs. 9$000 por acção das antigas e 2$400 das da ultima emissão		2.870:614$800
	Rs.	724.211:960$060

S. E. ou O.

S. Paulo, 7 de Julho de 1925.
Sub-gerente (a) — A. CAPUTO.

(a) — E. DE ASSUMPÇÃO, presidente.
(a) — J. M. WHITAKER, director supt.

DEMONSTRAÇÃO DA CONTA DE LUCROS E PERDAS EM 30 DE JUNHO DE 1925.

DEBITO

Despesas geraes	296:947$480
Prejuizos verificados	73:183$120
Fundo para prejuizos eventuaes	300:000$000
Alugueis e impostos	190:239$690
Honorarios da directoria e conselho fiscal	70:200$000
Ordenados do pessoal e gratificações	1.636:827$060
Abatimento na conta de predios de propriedade do Banco	104:736$020
Abatimento na conta de installações	86:681$080
Abatimento de 10 °/° na conta de moveis e utensilios, s/ rs. 673:149$300	67:314$930
Abatimento de 50 °/° na conta de objectos de escriptorio s/ rs. 421:916$520	210:958$260
Caixa de previdencia dos empregados do B. C. E. S. P.:	
Donativo	25:000$000
Fundo de reserva:	
Importancia levada a credito desta conta	3.000:000$000
Porcentagem da directoria: 30 °/° sobre rs. 600:143$650, lucros liquidos deste semestre	180:004$300
Reserva para impostos federaes	180:000$000
24º dividendo de 15 °/° ao anno ou rs. 9$000 por acção das antigas e 2$400 das da ultima emissão	2.870:614$800
Saldo que passa para o semestre seguinte	910:846$850
Rs.	10.203:554$190

CREDITO

Saldo que passou em 31 de Dezembro de 1924	1.104:896$200
Juros de integralização	36:426$100
Lucros verificados durante o semestre deduzidos os juros que passam para o semestre seguinte	9.062:231$890
Rs.	10.203:554$190

S. E. ou O.

S. Paulo, 7 de Julho de 1925.

(a) — M. S. ARAUJO, contador.

CAFÉ

(RIO)

Pauta, 3$430.

Entrados em 8:	Saccas
E. F. Leopoldina	10.448
Maritima	[illegible]
Alfredo Maia	631
Cabotagem	452
Total	12.023
Desde 1º de julho	73.068
Média	9.132
Idem o anno passado	[illegible]
Embarques em 8:	
E. Unidos	1.668
Europa	5.962
Rio da Prata	2.700
Cabotagem	120
Total	10.450
Desde 1º de julho	58.013
Idem o anno passado	[illegible]
Existencia em 9	197.463
Idem em 1924	235.222

Os trabalhos deste mercado foram iniciados hontem em condições firmes, com bastantes lotes na tabela e regular procura.

As vendas apuradas nas primeiras horas foram de 4.813 saccas, na base de 51$500 a arroba, pelo typo 7.

A' tarde foram registrados negocios de mais 1.101 saccas, no mesmo preço, fechando o mercado inalterado.

COTAÇÕES

Typo 3	54$700
Typo 4	53$900
Typo 5	53$100
Typo 6	52$300
Typo 7	51$500
Typo 8	50$700

MOVIMENTO DO CAFÉ A TERMO

PRIMEIRA BOLSA

	V.	C.	Da cot. anterior
Julho	[illegible]	[illegible]	[illegible]
Agosto	[illegible]	[illegible]	[illegible]
Setembro	[illegible]	[illegible]	[illegible]
Outubro	[illegible]	[illegible]	[illegible]
Novembro	[illegible]	[illegible]	[illegible]
Dezembro	[illegible]	[illegible]	[illegible]

Vendas: 13.000 saccas.
Posição: estavel.

SEGUNDA BOLSA

	V.	C.	Da cot. anterior
Julho	[illegible]	[illegible]	[illegible]
Agosto	[illegible]	[illegible]	[illegible]
Setembro	[illegible]	[illegible]	[illegible]
Outubro	[illegible]	[illegible]	[illegible]
Novembro	[illegible]	[illegible]	[illegible]
Dezembro	[illegible]	[illegible]	[illegible]

Vendas: 12.000 saccas.
Posição: calma.

NOVA YORK, 9.

Abertura:	Hoje	Fechamento anterior
Café para entrega em setembro	15.90	16.05
Café para entrega em dezembro	14.37	14.53
Café para entrega em março	[illegible]	[illegible]
Café para entrega em maio	[illegible]	[illegible]

Mercado Ap. estavel.
Desde o fechamento anterior baixa de [illegible] pontos.

NOVA YORK, 8.

Fechamento:	Hoje	Anterior
Café para entrega em setembro	16.15	16.09
Café para entrega em dezembro	[illegible]	[illegible]
Café para entrega em março	[illegible]	[illegible]
Café para entrega em maio	[illegible]	[illegible]

HAVRE, 9.

Abertura:	Hoje	Fechamento anterior
Café para entrega em julho	446 1/2	441 1/2
Café para entrega em setembro	422 1/2	417 1/2
Café para entrega em dezembro	400	396
Café para entrega em março	390	385
Café para entrega em maio	3.000	3.000

Mercado estavel.
Desde o fechamento anterior alta de 5 francos.

LONDRES, 8.

Meses:	Setemb.	Dezemb.	Março	Maio
Hoje	n/cot.	n/cot.	n/cot.	n/cot.
Anterior	[illegible]	[illegible]	[illegible]	[illegible]

Alta de 6 d.
Mercado calmo.

SANTOS, 9.

Fechamento:
Mercado: hoje, calmo; anterior, calmo.
N. 4, disponivel, por 10 kilos: hoje, [illegible]; anterior, [illegible].
Entradas: 32.568 saccas.
Saidas: 1.759 saccas.
Existencia: 34.327 saccas.

HAVRE, 8.

Fechamento:	Hoje	Anterior
Café para entrega em setembro	[illegible]	35$800
Café para entrega em dezembro	[illegible]	34$835
Café para entrega em março	[illegible]	33$725
Vendas	[illegible]	80.000
Mercado	[illegible]	Calmo

S. PAULO, 9 (meio-dia).

Entradas de café pela Estrada Paulista: hoje, [illegible]; anterior, [illegible]. Em S. Paulo, pela Estrada Sorocabana, hoje, [illegible] saccas; dia anterior, [illegible] saccas.

JUNDIAHY, 9.

Café recebido pela Estrada Paulista: hoje, nada; anterior, nada.

Café recebido pela Estrada Paulista em Santos: hoje, 11.000 saccas; dia anterior, [illegible] saccas.

Rocha Faria & Cº
MATRIZ — RIO
Codigos: Borges, Ribeiro, etc.
End. tel.: ROCHAFARIA
Commissarios de café
Rua do Mercado n. 1, 1º andar
Arm.: Camerino, 68
Caixa postal 710
Telephone: Norte 2.254
Adeantam sobre conhecimentos, sendo em destino a S. Paulo, 700 réis por sacco.
FILIAL — Santos: Rua Santo Antonio n. 6.

Cotações por 10 kilos no Rio:

Typo 3	54$300
Typo 4	53$500
Typo 5	52$900
Typo 6	52$200
Typo 7	51$500
Typo 8	50$800

Informações: mercado FIRME.

MERCADO DE SANTOS

Santos, 8. — O movimento geral do café verificado hontem nesta praça foi o seguinte: Entrado, 30.648 saccas; pela Paulista (inclusive Jundiahy e Ituana), 27.315 saccas; Armazem Regulador, [illegible]; café embarcado, [illegible]; saido, 59.986 saccas; 19.643 saccas; existente em primeira mão, [illegible] 2.505 saccas. O mercado disponivel fechou nominal, com as cotações para os [illegible].

Fechamento do mercado de termo com as seguintes: [illegible] 300, e setembro [illegible].

O café paulista [illegible] e a do mineiro [illegible].

O mercado de disponivel conservou-se muito fraco, com alguns negocios, regulando os preços de 35$ para cafés de boa torração e 33$ para lotes corridos.

— A renda da Alfandega foi de 325:353$162. A importancia arrecadada pela Recebedoria de Rendas foi de 409:786$660.

— Foram despachadas hontem na Recebedoria de Rendas 19.643 saccas de café, sendo: paulista 19.448 e mineiro 195.

— O mercado do termo fechou estavel, tendo sido realizadas vendas de 92.000 saccas de café. — (*Do correspondente*).

Barboza, Albuquerque & Comp.
Successores de JOSE' JOAQUIM DE OLIVEIRA BARBOZA
Casa fundada em 1864
Endereço telegraphico — *OLIBARBOZA*
Rua do Rosario n. 101
Caixa Postal n. 622 — Rio de Janeiro

Cotações por 15 kilos:

	Americano	Côr
Typo 2	53$417	54$438
Typo 3	52$702	53$727
Typo 4	51$987	53$008
Typo 5	51$272	52$293
Typo 6	50$557	51$578
Typo 7	49$842	50$863
Typo 8	49$127	50$148

Mercado ESTAVEL.
Sabino De Robertis, encarregado.

ASSUCAR

(RIO)

O mercado deste producto funccionou hontem em condições firmes, porém, sem modificação nos preços.

Verificaram-se regulares saidas e pequenas entradas.

MOVIMENTO DO MERCADO

	Saccas
Stock anterior	112.840
Entradas:	
De Pernambuco	—
De Sergipe	—
De Maceió	—
De Santa Catharina	—
De Campos	250
Total	250
Desde 1º	27.741
Saidas	6.036
Desde 1º	31.969
Stock hontem á tarde	106.694

COTAÇÕES

	Por 60 kilos
Crystaes cif.	71$000 a 72$000
Demeraras	57$000 a 59$000
Mascavinhos cif.	58$000 a 60$000
Terceiros jactos	51$000 a 52$000
Segundos jactos	—
Mascavos cif.	48$000 a 50$000
Terceiras sortes	—

MOVIMENTO DO ASSUCAR A TERMO

PRIMEIRA BOLSA

	V.	C.	Da cot. anterior
Julho	73$500	72$000	— $500
Agosto	68$500	67$900	+ $400
Setembro	63$000	62$900	+ 7200
Outubro	56$500	56$000	+ $400
Novembro	53$000	52$800	
Dezembro	52$000	51$000	— 1$000

Vendas: 4.000 saccas.
Posição: estavel.

SEGUNDA BOLSA

	V.	C.	Da cot. anterior
Julho	73$700	72$900	+ $900
Agosto	68$700	68$200	+ $300
Setembro	63$500	63$000	+ $100
Outubro	57$200	57$000	+ 1$000
Novembro	53$500	52$900	+ $100
Dezembro	53$000	51$000	

Vendas: 2.000 saccas.
Posição: estavel.

NOVA YORK, 8.

Fechamento:	Hoje	Fechamento anterior
Assucar para entrega em julho	2.51	2.52
Assucar para entrega em setembro	2.62	2.65
Assucar para entrega em dezembro	2.73	2.78
Assucar para entrega em março	2.81	2.83

Mercado estavel.
Baixa de 2 a 3 pontos desde o fechamento anterior.

NOVA YORK, 8.

Abertura:	Hoje	Fechamento anterior
Assucar para entrega em julho	2.50	2.51
Assucar para entrega em setembro	2.61	2.62
Assucar para entrega em dezembro	2.74	2.75
Assucar para entrega em março	2.80	2.81

Mercado estavel.
Baixa de 1 ponto desde o fechamento anterior.

LONDRES, 8.

Fechamento:	Hoje	Fechamento anterior
Assucar para entrega em agosto	16/—	16/—
Assucar para entrega em outubro	16/—	16/1 1/2
Assucar para entrega em dezembro	16/3	16/3
Assucar para entrega em março	16/6	16/7 1/2
Assucar do Brasil com 96 % de base para embarques futuros	Nominal	Nominal

Mercado apenas estavel.
Baixa parcial de 1 1/2 d. desde o fechamento anterior.

PERNAMBUCO, 9 (meio-dia).

Mercado: hoje, inalterado; anterior, calmo.
Preços por 15 kilos:
Usina de primeira: hoje, inalterado; anterior, n/cotado.
Usina de segunda: hoje, inalterado; anterior, n/cotado.
Crystaes: hoje, inalterado; anterior, 13$ a 13$200.
Demeraras: hoje, inalterado; anterior, n/cotado.
Terceira sorte: hoje, inalterado; anterior, n/cotado.
Somenos: hoje, inalterado; anterior, n/cotado.
Brutos seccos: hoje, inalterado; anterior, n/cotado.

Entradas:	Hoje	Anterior
Desde hontem, em saccas de 60 kilos	400	2.300
Desde 1º de setembro proximo passado, em saccas de 60 kilos	3.663.000	3.662.600
Exportação:		
Para o Rio de Janeiro, saccas de 60 kilos	Nada	6.500
Para Santos, saccas de 60 kilos	Nada	2.500
Para outros portos do sul do Brasil, saccas de 60 ks.	Nada	1.000
Para outros portos do norte do Brasil saccas de 60 kilos	Nada	1.000
Para o Rio da Prata, saccas de 60 ks.	Nada	1.000
Existencia em saccas de 60 kilos	67.100	66.700

ALGODÃO

(RIO)

Ainda hontem este mercado funccionou em condições estaveis, com um movimento animado de entregas e sem novas entradas.

Os preços não soffreram modificação.

MOVIMENTO DO MERCADO

	Fardos
Stock anterior	17.509
Entradas:	
De Pernambuco	—
Do Ceará	—
De Penedo	—
De Natal	—
Da Parahyba	—
Do Pará	—
De Mossoró	—
Total	1.294
Desde 1º	703
Saidas	3.959
Desde 1º	16.808
Stock hontem á tarde	

COTAÇÕES

	Por 10 kilos
Sertões	52$000 a 53$000
Primeiras sortes	50$000 a 51$000
Paulista	48$000 a 49$000
Mediano	47$000 a 48$000

LIVERPOOL, 9.

Abertura:	Hoje	Anterior
Mercado	Estavel	Estavel
Pernambuco, Fair	14.30	14.20
Maceió, Fair	14.30	14.20
American Fully Middling	13.65	13.55
American Futures, para outubro	12.67	12.51
American Futures, para janeiro	12.55	12.39
American Futures, para maro	12.59	12.42
American Futures, para maio	12.62	12.45

Disponivel brasileiro alta de 10 pontos.
Disponivel americano alta de 10 pontos.
Termo americano alta de 6 a 7 pontos.
Mercado estavel: procura limitada.
As variações foram poucas, devido ao relatorio do mercado de generos seccos.

LIVERPOOL, 9.

Fechamento:	Hoje	Fechamento anterior
American Futures, para outubro	12.60	12.51
American Futures, para janeiro	12.48	12.39
American Futures, para março	12.52	12.42
American Futures, para maio	12.55	12.45

Mercado: affrouxou depois da abertura, devido a noticias de Nova York. Houve pedidos dos commerciantes.
Desde o fechamento anterior alta de 9 a 10 pontos.

NOVA YORK, 8.

Fechamento:	Hoje	Fechamento anterior
American Middling Uplands	24.65	24.25
American Futures, para outubro	24.00	23.62
American Futures, para janeiro	23.63	23.07
American Futures, para março	23.96	23.50
American Futures, para maio	24.18	23.78

Mercado: melhorou depois da abertura, mas affrouxou novamente. Os altistas realizam negocios.
Desde o fechamento anterior alta de 38 a 56 pontos.

NOVA YORK, 9.

Abertura:	Hoje	Fechamento anterior
American Futures, para outubro	23.81	24.00
American Futures, para janeiro	23.39	23.63
American Futures, para março	23.71	23.96
American Futures, para maio	23.94	24.18

Mercado: commercio de caracter normal, devido a avisos de Liverpool. Previsão de chuvas.
Desde o fechamento anterior baixa de 19 a 25 pontos.

PERNAMBUCO, 9 (meio-dia).

Preço por 15 kilos:	Hoje	Anterior
Mercado	Calmo	Frouxo
Primeira sorte: vendedores	64$000	Retraidos
Primeira sorte: compradores	63$000	63$000
Entradas:		
Desde hontem, em saccas de 80 kilos	Nada	200
Desde 1º de setembro proximo passado, saccas de 80 kilos	132.900	132.900
Exportação:		
Para o Rio de Janeiro, fardos de 180 kilos	Nada	300
Existencia em saccas de 80 kilos	2.200	2.210

MERCADO DE TRIGO

BUENOS AIRES, 8.

Fechamento:	Hoje	Anterior
Estado do mercado	Estavel	Firme
Preço por 100 kilos, posto nas docas, para entregar em agosto	13.30	13.35
Para entregar em setembro	13.35	13.45

Desde o fechamento anterior baixa de 10 a 15 centavos.

ALFANDEGA

Renda do dia 9:

Em ouro	191:212$984
Em papel	196:362$735
	387:595$719
Renda arrecadada de 1 a 9 do corrente	3.726:857$251
Em egual periodo de 1924	2.200:249$712
Differença a maior em 1925	1.526:607$539

CÁES DO PORTO

Relação dos vapores e pequenas embarcações que se achavam atracadas hontem, no Cáes do Porto, até ás 10 horas da manhã:

Armazens Int.	Armazens Ext.	Classe	Nacionalidade	Nome	Observações
1	—	Chatas	Diversas	c/c. do "Western World"	—
2	—	Vapor	Norueguez	"Pedro Christopherson"	Desc. arm. 2.
2	B	Chatas	Diversas	c/c. do "Thode Fagelund"	—
3	A	Vapor	Inglez	"Sheridan"	—
5	—	Vapor	Inglez	"North Cornwall"	—
6	—	Vapor	Americano	"Craster Hall"	Emb. manganez.
7	—	Vapor	Americano	"S. Francisco"	Emb. manganez.
7	A	Chatas	Diversas	c/c. do "Nictheroy"	—
8	B	Vapor	Nacional	"Ruy Barbosa"	Desc. arm. 2.
8	C	Chatas	Diversas	c/c. do "Nictheroy"	—
Pateo 10	—	Vapor	Inglez	"Megna"	Desc. carvão.
17	—	Vapor	Italiano	"Belvedoro"	Trans. passag.
Praça Mauá	—	....	....	....	Vago.

MOVIMENTO DA BOLSA

A Bolsa de fundos publicos regulou hontem com um movimento pouco animado de negocios.

Funccionaram as apolices Uniformizadas e Diversas Emissões, nominativas, em condições fracas e as ao portador firmes, com as Municipaes estaveis.

As acções do Banco do Brasil accusaram melhoria de preço, ficando as do Mercantil sustentadas.

Os demais titulos não despertaram interesse.

VENDAS

Apolices	
Uniformizadas de 1:000$000, 6, a.	748$000
Ditas idem, 4, 10, 10, 11, 13, 27, 40, 50, a.	750$000
Diversas Emissões de 1:000$, nom., 2, 2, 3, 5, 8, 1, 12, 60, 66, a.	750$000
Ditas port., 1, 3, 4, 25, 50, a.	631$000
Ditas idem, 3, a.	633$000
Ditas idem, 4, 10, 2, 52, 65, 77, 45, 150, a.	634$000
Ditas em cautela, c/juros, 50, 100, a.	650$000
Obrigações do Thesouro, 5, 5, 5, 20, a.	894$000
Municipaes de 1917, port., 55, a.	143$000
Ditas decreto 1.535, port., 31, 63, a.	149$500
Ditas decreto 1.550, port., 100, 100, a.	145$000
Ditas decreto 1.933, port., ex/juros, 23, a.	168$000
Ditas c/juros, 9, 12, a.	177$000
Ditas decreto 2.097, port., 200, a.	142$500
E. do Rio (Popular), 3, 6, 40, a.	96$500

OFFERTAS

	V.	C.
Apolices		
Obrigações do Thesouro, de 1:000$, 7 °/°	895$000	893$000
Uniformizadas, de 1:000$	—	750$000
Federaes 3 °/°	—	400$000
Obras do Porto	690$000	670$000
Diversas Emissões, de 1:000$, nom.	751$000	749$000
Div. Emissões, de 1:000$, port.	562$000	648$000
Ditas em cautela	—	—
E. de Minas Geraes, de 1:000$	742$000	730$000
E. do Rio (Popular)	97$000	96$000
E. do Rio Grande do Sul de 1:000$, nom.	—	730$000
Ditas port.	—	750$000
E. do Espirito Santo, de 1:000$	710$000	—
Popular da Parahyba	87$000	85$000
Municipaes de 1906, port.	—	147$000
Ditas nom.	155$000	—
Ditas de 1914 port.	—	145$000
Ditas nom.	—	146$000
Ditas de 1917 port.	144$000	142$500
Ditas de 1920 port.	140$000	137$000
Ditas de lb. 20, port.	—	500$000
Ditas lb. 20, nom.	—	495$000
Ditas de 1909 port.	—	106$000
Ditas decreto 1.933	176$400	177$000
Ditas decreto 1.948	145$500	—
Ditas decreto 1.999	146$000	145$000
Ditas decreto 1.535	150$000	149$500
Ditas decreto 1.622	145$500	140$000
Ditas decreto 1.623	140$000	130$000
Ditas decreto 1.550	147$000	145$000
Ditas decreto 2.097	—	141$500
Ditas de Nictheroy, 1ª serie	68$000	—
Ditas 2ª serie	—	68$000
Ditas de Campos	—	160$000
Idem de 1:000$	700$000	610$000
Bancos		
Lavoura	—	—
Funccionarios Publicos	50$000	47$000
Portuguez do Brasil, nom.	—	—
Ditas port.	190$000	—
Commercio		
Mercantil	410$000	400$000
Commercial		
Brasil, ex/div.	370$000	360$000
Nacional Brasileira	—	235$000
Pelotense	—	—
C. de Seguros		
Internacional de Seguros, c/40 °/°	—	208$000
Lloyd Sul Americano	110$000	—
C. de E. de Ferro		
Minas S. Jeronymo	70$000	60$000
Victoria a Minas	50$000	—
Comp. de Tecidos		
Corcovado	—	178$000
America Fabril	310$000	305$000
Alliança	204$000	198$000
Manuf. Fluminense	—	300$000
Nacional de Juta	310$000	—
Conf. Industrial	—	240$000
Brasil Industrial	—	550$000
Bom Pastor	200$000	—
Diversas		
Docas de Santos, port.	560$000	—
Docas de Santos	—	540$000
Diamantifera	6$000	4$000
Docas da Bahia	—	27$000
C. Brahma	—	400$000
Manuf. de Conservas Alimenticias	50$000	—
Ceramica Moderna	197$000	190$000
Terras e Colonização	9$000	4$500
Debentures		
Docas de Santos	182$000	180$000
Fluminense Football Club	80$000	—
C. Brahma	—	1:010$000
Hoteis Palace	192$000	—
Conf. Industrial	—	185$000
Prog. Industrial	190$000	182$000
America Fabril	185$000	—
Tecidos Alliança	—	186$000
Mercado Municipal	—	190$000
Santa Helena	190$000	185$000
Docas da Bahia	—	118$000
Tecidos Corcovado	188$000	—
Linho de Sapopemba	—	190$000

INFORMAÇÕES DIVERSAS

RECOLHIMENTO DE NOTAS

A partir de 1º de outubro do corrente anno começará a pratica dos descontos determinados no art. 13 da lei n. 3.313, de 16 de outubro de 1886, á qual se refere o art. 205 do vigente regulamento da Caixa de Amortização.

As notas acima referidas são:
Notas de 5$, das estampas 13ª e 16ª.
Notas de 10$, das estampas 11, 12ª e 15ª.
Notas de 20$, das estampas 12ª e 15ª.
Notas de 50$, das estampas 11ª, 12ª e 13ª.
Notas de 100$, das estampas 11ª, 12ª e 13ª.
Notas de 200$, das estampas 12ª e 15ª.
Notas de 500$, das estampas 9ª e 11ª.

De accordo com os arts. 195 e 195 do regulamento da Caixa de Amortização as estações arrecadadoras não poderão recusar o recebimento de taes notas, nem as repartições pagadoras as poderão lançar na circulação.

TRANSFERENCIAS SUSPENSAS

Companhia Tecidos Alliança, do dia 4 a 10.
Banco Português do Brasil, do dia 28 até ao pagamento do dividendo.
Banco Mercantil do Rio de Janeiro, do dia 27 até ao pagamento do dividendo.
Banco do Commercio, até ao pagamento do dividendo.
Banco Commercial do Rio de Janeiro, do dia 25 até ao pagamento do dividendo.
Companhia Tecidos Cometa, até ao dia 15.
Banco do Brasil, até ao dia 15.
Sociedade Anonyma Cotonificio Gavea, até ao dia 10.
Companhia de Seguros Confiança, até ao dia [illegible].
Companhia União Commercial dos Varejistas, até ao dia 15.
Companhia de Seguro "União dos Proprietarios", até ao dia 15.
Companhia de Seguros Brasil, até ao dia 16.
Companhia Progresso Industrial do Brasil, até ao dia 20.

CUNHA NEVES & Cª.
COMMISSARIOS
De manteiga e outros artigos
End. telegraphico: Antoneves
Caixa Postal, 1511
Rua do Rosario 140 - Rio de Janeiro

PAGAMENTOS ANNUNCIADOS

Companhia Fiaco e Tecidos Moraes Sarmento, 12$000.
Companhia de Seguros Fluminense, 60$000.
Companhia Predial e de Saneamento do Rio de Janeiro, 50$000.
Companhia de Seguros Integridade, 4$000.
Companhia de Seguros Previdente, 50$000.
Dia 10 — Companhia de Seguros Anglo-Sul-Americano, 12 °/°.
Dia 10 — Sociedade Anonyma Cotonificio Gavea, 8$000.
Dia 11 — Banco Mercantil do Rio de Janeiro, 18 °/°.
Dia 11 — Companhia de Seguros Confiança, 12$000.
Dia 13 — Banco do Brasil, 20$000.
Dia 15 — Banco do Commercio, 8$000.
Dia 15 — Banco Commercial do Rio de Janeiro, 11$000.
Dia 15 — Companhia Tecidos Cometa, 20$000.
Dia 15 — Companhia de Seguros União Commercial dos Varejistas, 15$000.
Dia 15 — Companhia de Acidos, 12$000.
Dia 15 — Companhia de Seguros União dos Proprietarios, 8$000.
Dia 16 — Companhia de Seguros Brasil, 3$000.
Dia 20 — Companhia Progresso Industrial do Brasil, 20$000.

Juros:
Companhia Nacional de Navegação Costeira.
Companhia Fiat Lux.
Veneravel Ordem Terceira de São Francisco de Paula.
Companhia Docas de Santos.
Companhia Federal de Fundição.
Sociedade Anonyma Tecidos Esperança.
Companhia Guanabara.
Sociedade Anonyma Fabrica Hurlimann.
Apolices Municipaes de Petropolis.
Companhia Usinas Nacionaes.
Companhia Industrial Fluminense.
Companhia Energia Electrica Rio-Grandense.
Companhia Hoteis Palace.
Companhia Nacional de Tecidos de Juta.
Apolices do Estado de Minas Geraes.
Companhia Brasileira de Carbureto de Calcio.
Apolices Municipaes de Campos.
Companhia Força e Luz de Palmyra.
Dia 15 — Apolices do Estado do Espirito Santo.
Dia 16 — "Jornal do Commercio".

VENDAS JUDICIAES

Dia 10 — 8 apolices Uniformizadas de 1:000$, juros de 5 °/°.
Dia 15 — 8 acções do Banco do Commercio e 5 apolices Diversas Emissões de 1:000$, juros de 5 °/°, nominativas.

REUNIÃO DE CREDORES

Fallencia de Erismann, Rabello & C., dia 10, á 1 hora da tarde.
Concordata de Raul Guimarães, hoje, á 1 hora da tarde.
Fallencia de Domingos Gonzales & Fernandez, successores de Silva & Gonçalves, hoje, á 1 hora da tarde.
Concordata de Constantino Gomes, dia 11, á 1 hora da tarde.
Fallencia de F. da Silva & Irmão, dia 11, á 1 hora da tarde.
Fallencia da Viuva Pereira da Costa & C., dia 12, á 1 hora da tarde.
Fallencia de Daniel Fechó Gomes, dia 13, á 1 hora da tarde.
Fallencia de J. Moreira & Araujo, dia 13, á 1 hora da tarde.
Fallencia de A. Ruiz, dia 15, á 1 hora da tarde.
Fallencia de Cesarino & Sabione, dia 15, á 1 hora da tarde.
Credores de José Simões Sobrinho, dia 15, á 1 hora da tarde.
Fallencia de Antonio Augusto Alves, dia 15, á 1 hora da tarde.
Concordata preventiva de Serafim José de Araujo, dia 15, á 1 hora da tarde.
Fallencia de Carlos de Almeida Carneiro, dia 16, á 1 hora da tarde.
Credores de David Alves de Souza, dia 17, á 1 hora da tarde.
Fallencia de Lima Oliveira & C., dia 18, á 1 hora da tarde.
Fallencia de Renato Cataldi, dia 18, á 1 hora da tarde.

CONCORRENCIAS ANNUNCIADAS

Dia 10 — Fabrica de Cartuchos e Artefactos de Guerra, Realengo, para a venda de material inservivel, durante o corrente anno.
Dia 13 — Secretaria da Agricultura do Estado de Minas Geraes, para acquisição de dois navios para o serviço de navegação do rio S. Francisco.
Dia 14 — Procuradoria da Fazenda, Nictheroy, para a venda da ilha denominada do "Carvalho", situada na bahia do Rio de Janeiro, em frente ao porto das Neves, no 1º districto do municipio de S. Gonçalo.
Dia 15 — E. F. C. do Brasil, para o arrendamento do local para collocação de quatro cadeiras de engraxate na estação de Bello Horizonte.
Dia 16 — Almoxarifado Geral de

FOGÃO A' GAZ allemão só "OTTO"
Economicos, praticos, solidos e asseiados.
Vendas á DINHEIRO e a PRESTAÇÕES desde 350$000, preço de reclame.
Rua Theophilo Ottoni, 95 — Tel. Norte 6773
OTTO SCHUBACK & Cia.
(4907)

Prefeitura, para a venda de um [illegible] denominado "Silva", pertencente á Superintendencia do Serviço de Limpeza Publica e Particular.

Dia 29 — Delegacia Regional do Serviço de Povoamento no 6º Districto: Bello Horizonte, para compra dos lotes e terrenos abaixo declarados, situados no Nucleo Colonial João Pinheiro, municipio de Sete Lagoas.

Dia 30 — Fabrica de Polvora sem Fumaça, Piquete, para o fornecimento de diversos artigos.

Dia 30 — Departamento Nacional de Saude Publica, para os concertos de que carece a barca de desinfecção "Carneiro de Mendonça".

Dia 30 — Directoria de Obras Publicas, Nictheroy, para a execução das obras de concertos no edificio da Cadeia de Maricá.

Dia 31 — Directoria de Contabilidade, para o fornecimento, durante o segundo semestre do corrente anno de 1925, ás repartições dependentes deste Ministerio, excepto á Policia Militar do Districto Federal, Corpo de Bombeiros e Departamento Nacional de Saude Publica, dos artigos constantes do grupo — generos de padaria.

MOVIMENTO DO PORTO

VAPORES ENTRADOS

De Porto Alegre e escs., nacional "Itaberá"; carga a Lage Irmãos.
De Philadelphia e escs., japonez "Scotland Maru"; carga á Wilson Sons.
De Rosario e escs., hollandez "Zeer"; carga á Wilson Sons.
De Bahia Blanca e escs., argentino "Fluminense"; carga ao Moinho Fluminense.
De Rosario e escs., americano "Memphis City"; carga á W. Lowry.
De Bahia Blanca e escs., inglez "Frewindden"; carga á Lage Irmãos.
De Nova York e escs., americano "Hera"; carga á Standard Oil.

VAPORES SAHIDOS

Para Trieste e escs., italiano "Belvedere".
Para Teneriffe, hollandez "Spar".
Para Buenos Aires e escs., sueco "Pedro Christophersen".
Para Itabapoana, nacional "Competidor".
Para Santos, nacional "Ruy Barbosa".
Para Coronel, norueguez "Tilsborn".
Para Porto Alegre e escs., nacional "Itapoca".
Para Laguna e escs., nacional "Anna".

MARITIMAS

VAPORES ESPERADOS

[illegible]

VAPORES A SAHIR

[illegible]
Messina e escs., "Valdivia" . . 10
Iguape e escs., "Piraby" . . . 10
Recife e escalas, "Itauba" . . . 10
Belém e escs., "Manáos" . . . 10
Nova York, "Corsican Prince" . . 10
Porto Alegre e escs., "Borborema" 10
Rio da Prata e escs., "Mexico Maru" . . . 11
Genova e escs., "Principessa Mafalda" . . . 11
Rio da Prata e escs., "Voltaire" 11
Montevidéo e escs., "Prudente de Moraes"
Hamburgo e escalas, "Albena" . 12
Aracajú e escs., "Itapecy" . . 12
Nova York, "Vandyck" 12
Liverpool e escs., "Andes" . . 12
Ponta d'Areia e escs., "Itapema" 12
Moraes" . . . . . .
Rio da Prata e escs., "Flandria" 12
Porto Alegre e escs., "Capivary" 12
Pará e escs., "Itajubá" . . . 13
Porto Alegre e escs., "Itassucê" 13
Bremen e escs., "Sierra Morena" 13
Rio da Prata e escs., "Ouessant" 13
Porto Alegre e escs., "Assú" . . 13
Montevidéo e escs., "Itabira" . 13
Rio da Prata e escs., "Alsina" 14
Porto Alegre e escs., "Commandante Alvim" 14
Paranaguá, "Amarante" . . . 14
Laguna e escs., "Commandante Manoel Lourenço" . . . 15
Rio da Prata, "Principessa Giovanna" 15
Recife e escs., "Itaguassú" . . 15
Mossoró e escs., "Corcovado" . . 15
Rio da Prata e escs., "America" 16
Rio da Prata e escs., "Darro" . 16
Itajahy e escs., "Etha" . . . 16
Mossoró e escs., "Rio Amazonas" 16
Laguna e escs., "Prospera" . . 16
Manáos e escs., "Campos Salles" 17
Rio da Prata e escs., "American Legion" 17
Hamburgo e escs., "Cap Norte" . 18
Pelotas e escs., "Itaipava" . . 18
Rio da Prata e escs., "Crefeld" 18
Genova e escs., "Duca Degli Abruzzi" 19
Parahyba e escs., "Bocaina" . . 19
Hamburgo e escs., "Mandu" . . 20
Penedo e escs., "Iris" . . . 20
Porto Alegre e escs., "Commandante Vasconcellos" . . . 21
Genova e escs., "Principe di Udine" 21
Rio da Prata, "Highland Rover" 21
Genova e escs., "Nazario Sauro" 21
Nova York, "Southern Cross" . 22
Havre e escs., "Hoedic" . . . 22
Montevidéo e escs., "Joazeiro" . 22
Manáos e escs., "Recife" . . . 23

LEILÕES

LEILÃO DE PENHORES
EM 11 DE JULHO
J. G. Lima
BUENOS AIRES, 206
(X 3718)

Leilão de penhores
24 julho 1925, ás 12 horas
VEUVE LOUIS LEIB & Cia.
Succrs. de A. CAHEN & C.
Ruas: Imperatriz Leopoldina n. 22 e Luiz de Camões, 62, esquina.
(4949)

Cia. AUREA BRASILEIRA
Leilão, em 21 de julho
— AVENIDA PASSOS — 11
(X 6578)

Leilão de Penhores
Em 20 de julho de 1925
Dias & Moysés
Rua Imperatriz Leopoldina 14
Fazem leilão de todos os penhores vencidos e avisam aos senhores mutuarios que podem reformar ou resgatar as suas cautelas até á vespera do dia do leilão. (X 7199)

Cozinheiros e cozinheiras

PRECISA-SE uma cozinheira para o trivial, na rua Itapirú, 381. (X 93) B

PRECISA-SE de uma boa cozinheira, á rua Emancipação, 23, S. Christovão. Paga-se bem. (X 7296) B

PRECISA-SE uma cozinheira, que saiba fazer o trivial, com perfeição; rua Miguel Fernandes n. 29, Meyer. (X 8088) B

Creados e creadas

COPEIRA e arrumadeira, precisa-se de uma, perfeita, com bastante pratica, para casa de pequena familia; [illegible] Rua do Cattete n. 138, sobrado. (X 7311) C

PRECISA-SE de copeira portugueza. R. Menna Barreto, 180. Botafogo. (X 6657) C

Empregos diversos

BORDADEIRAS á mão, para roupa branca, precisa-se, á rua do Cattete n. 249, loja. Paga-se bem. (X 7233) D

COSTUREIRAS para roupa branca, á mão, precisa-se, á rua do Cattete n. 249, loja. Paga-se bem. (X 7033) D

MOÇAS — Precisam-se para [illegible] rua do Carmo n. 68, 2º andar. (X 8108) D

MOÇA empregada no commercio, dispondo das tardes de 12 ás 4 [illegible] Não exige grandes ordenados. Cartas para esta redacção, V. T. M. (X 6582) D

MOÇA habilitada com boa calligraphia, conhecendo a fundo a dactylographia offerece-se á rua Presidente Barroso n. 64. (X 5970) D

PRECISAM-SE de bons officiaes funileiros, á rua do Riachuelo, 159. (X 7150) D

PRECISAM-SE de bons ajudantes de [illegible] Corrêa Dutra n. 10. (X 8000) D

PRECISA-SE de um official de barbeiro, no Salão Extra; rua do Cattete n. 342. (X 6687) D

PRECISA-SE de um rapaz até 12 annos, para aprendiz de mecanico; rua Faria n. 62 — Estacio. (X 6708) N

PRECISA-SE de um pequeno prefere-se com alguma pratica de padaria e que de bôas referencias. Avenida Mem de Sá n. 70. (X 8043) D

Casas e commodos no centro

ALUGAM-SE quartos mobilados e com pensão, á Rua do Rezende n. 105, sobrado. (X. 8094) E

ALUGA-SE um apartamento ricamente mobilado, em casa de familia, a senhor só, sem pensão, unico inquilino. Rua Paulo Frontin, 82, sob. (X 6597) E

ALUGA-SE optimo quarto mobilado com conforto, sem pensão, em casa de familia, a casal ou pessoa distincta, á rua Paulo de Frontin n. 114. (X 7286) E

ALUGAM-SE tres salas, sendo uma de frente de rua. Tratar á rua da Alfandega n. 118, sob. (X 7254) E

ALUGAM-SE salas e escriptorios, rua S. José n. 24, 1º, das 4 5 1/2. (X 4863) E

MASCARA
De Belleza
E' o processo mais rapido e moderno de rejuvenescimento. Tira a pelle em oito dias! Contra manchas, sardas, espinhas (acnes), pontos pretos, vermelhidão, póros e capillares dilatados, gordura e todas as imperfeições da pelle. As senhoras descrentes, podem vir ver pedaços de pelle á ACADEMIA SCIENTIFICA DE BELLEZA. Para tudo que contraria a sua Belleza, consulte Mme. Campos, rua 7 de Setembro 166. Rio Escreva hoje mesmo. Resposta mediante sello. Catalogo gratis.
(4943)

ALUGA-SE, á rua Marechal Floriano Peixoto n. 112, 1º andar, dois quartos e uma sala; trata-se no mesmo. (X 6734) E

ALUGAM-SE esplendida sala e quarto mobilados a casal distincto sem filhos ou senhor só. Rua Carlos de Carvalho n. 88, 1º andar. (X. 7293) E

[illegible]

OLHOS
Inflammações e Purgações
USE O
"Collyrio Moura Brasil"
Vende-se em todas as pharmacias e drogarias
(X 8000)

SALAS DE FRENTE — Alugam-se, para escriptorio, officinas [illegible] Candelaria, 77. (X 8034) E

Lapa e Santa Thereza

ALUGA-SE um quarto para casal ou rapazes serios, mobilado, com pensão, em casa de familia, á rua da Lapa n. 19, sob. (X 7241) F

ALUGAM-SE bons quartos e salas, á rua Paula Mattos, 186. (X 6635) F

[illegible]

Cattete, Laranjeiras, Botafogo e Gavea

ALUGA-SE um appartamento e 3 quartos independentes, com agua corrente, linda vista, todo o conforto e socego; a pessoas distinctas, sem crianças; Ladeira da Gloria, 115, ao lado do Hotel Gloria. (X 7292) G

[illegible]

CREOSGENOL
TONICO DOS PULMÕES E DE EFFEITO SEGURO CONTRA A TOSSE. (X 5855)

ALUGAM-SE optimos aposentos, mobilados, a cavalheiros de tratamento, Casa de familia distincta; á rua Machado de Assis n. 12. Tel. B. M. 2033 — Flamengo. (X 7228) G

ALUGA-SE um bom quarto independente, proprio para rapazes ou casal que trabalhe fora, por 75$000. Trata-se na rua Bambina, 2, Botafogo. (X 7290) G

ALUGAM-SE quartos mobilados, para cavalheiros do commercio; á rua Dois de Dezembro n. 78. (X 5997) G

ALUGA-SE o predio da rua Voluntarios da Patria n. 281, todo restaurado, dois pavimentos e jardim. Mobilias de Leandro Martins. Renda 950$000. Póde se alugar sem mobilia. (X 7252) G

ALUGA-SE uma sala de frente, bem mobilada e um quarto pequeno, separado, sem pensão; rua Candido Mendes, 65, Gloria. (X 6625) G

ALUGAM-SE uma sala e um quarto bem mobilados, com telephone, á rua do Cattete n. 29, sobrado. (X 6728) G

ALUGA-SE uma sala ricamente mobilada, com pensão, de preferencia a cavalheiros; rua Dois de Dezembro n. 77, Flamengo. (X 6739) G

ALUGA-SE em casa de familia bons quartos a casal ou senhores do commercio, com ou sem pensão; na rua Soares Cabral, 26. (X 8016) G

ALUGAM-SE bons quartos a casal ou a rapazes com boa pensão e bons moveis e todas as commodidades. Largo do Machado n. 42. (X 7358) G

ALUGA-SE um grande armazem com cinco portas de frente, na praia de Botafogo, esquina da rua Senador Vergueiro. Trata-se no n. 122. (X 7263) G

ALUGAM-SE quartos mobilados a moço do commercio em casa de familia. Informa-se á praia do Flamengo n. 6. (X 7357) G

ALUGA-SE uma casa mobilada, com contrato de dois annos, com duas salas, sala de jantar, seis quartos e mais dependencias. Rua Buarque de Macedo n. 71. (X 6736) G

ALUGA-SE o predio da rua Benjamin Constant n. 139-A. Trata-se no Banco Portuguez do Brasil, á rua Candelaria n. 24. (8548) G

ALUGA-SE o predio da rua Carvalho de Sá n. 75. Trata-se no Banco Portuguez do Brasil, á rua da Candelaria n. 24. (8547) G

ALUGA-SE boa casa, toda reformada, rua Paulo Barreto n. 110 Botafogo. Trata-se na mesma, das 12 ás 16 horas. (X 8014) F

FAMILIA aluga um quarto a senhor ou rapaz, á rua Corrêa Dutra, 23. (X 7331) G

SALA — Aluga-se bem mobilada, com pensão, em casa de familia, com todo conforto, agua corrente, etc., para casal ou cavalheiros. — Laranjeiras n. 356. (X 6639) G

Leme, Copacabana e Leblon

ALUGA-SE, EM IPANEMA, rua Nascimento Silva n. 77, pequena casa, confortavel, a casal de tratamento ou pequena familia. As chaves no n. 79. (X 6734) H

ALUGA-SE, em Copacabana, uma sala de frente, mobilada, a casal de tratamento; rua Ipanema n. 67, perto posto 4. (X 8081) H

ALUGA-SE uma esplendida casa para familia, com todas as accommodações, terreno ao lado e fundos; tem garage. Aluguel antigo para quem ficar com alguns moveis; rua Inhangá n. 30; tratar na mesma, das 10 ás 4 horas. — Copacabana.

ALUGA-SE na Avenida Atlantica n. 812-A, uma sala de frente para o mar e um quarto. Tel. Ip. 291 (X 6492) H

ALUGA-SE uma casa á rua Bolivar, 146, com 2 salas, um quarto e sala de antar, cozinha, fogão a gaz, 1 quarto de creado, sala de banho, gallinheiro e bom jardim. Copacabana. Trata-se á rua Benedicto Hypollito n. 42; chaves no 148, pegado. (X 7300) H

ALUGA-SE em casa estrangeira, magnifica sala e quarto, com agua corrente e todo o conforto moderno; rua Prudente de Moraes, 124. Phone Ipanema 591. (X 7201) H

Catumby, Estacio e Rio Comprido

ALUGAM-SE quartos independentes e arejados, a casaes ou pessoas que trabalhem fora; rua Barão de Itapagipe n. 297. (X 6581) J

ALUGA-SE a casa da rua Navarro n. 20, as chaves estão na rua Itapirú n. 30; preço, 400$000. Trata-se na rua General Camara, 82, loja. (X 6574) J

ALUGA-SE quarto bem mobilado, em casa de familia distincta; na Avenida Paulo Frontin n. 377. (X 5994) J

ALUGA-SE casa moderna n. 29, rua D. Cecilia, Rio Comprido, com quatro quartos e demais accommodações de todo o conforto; está aberta. Trata-se com José, rua S. Pedro, 88, 20., fundos, das 12 ás 16 horas. (X 6633) J

Haddock Lobo e Tijuca

ALUGAM-SE aposentos mobilados, a familia ou a moços do commercio; á rua Haddock Lobo 94, sob. (X 7391) K

ALUGA-SE o sobrado da rua dr. Aristides Lobo, 75, com porão habitavel. (X 6609) K

ALUGA-SE uma bella sala muito bem mobilada e um quarto separado, banhos quentes e frios, e mais commodidades; tem telephone e jardim; bondes e auto omnibus á porta, á rua do Mattoso n. 107. (X 7290) K

ALUGA-SE um quarto mobilado, em casa de familia, a um casal ou uma senhora só; rua Dr. Campos Salles, 174. (X 6565) K

APOSENTOS arejados e confortaveis, mesa excellente, alugam-se a casaes e cavalheiros de tratamento, á r. do Mattoso n. 133. (X 7234) K

ALUGAM-SE bons quartos a moços solteiros, á rua Conde de Bomfim n. 451. (X 6636) K

ALUGAM-SE a casal ou rapazes sala e quarto, completamente independentes, á travessa Rio Comprido n. 14, proximo a Haddock Lobo. (X 7366) K

ALUGA-SE uma esplendida casa na rua do Bispo n. 251, proximo ao Haddock Lobo; trata-se na mesma, de 2 ás 2 horas. (X 8037) K

São Christovão, Andarahy e Villa Isabel

ALUGA-SE o confortavel predio de 2 pavimentos, preparado de novo, com 6 quartos, 3 salas, bom fogão a gaz, grande cozinha, dispensa, quintal, terraço, uma saleta de engommar, com tomada electrica. Boa banheira e aquecedor. Aluguel 600$000, com contrato; rua D. Maria n. 97 — Aldeia Campista. Bonde á porta. (X 6703) L

ALUGA-SE uma pequena casa, mobilada ou não, a familia de tratamento. Trata-se á rua S. Christovão n. 518 A. Santa Genoveva n. 6. (X 6735) L

ALUGA-SE a casa da rua Prof. Gabizo n. 264. 5 qs., 3 salas, etc.; aberta todo o dia. (X 8101) L

ALUGA-SE o predio n. 12 da rua Derby-Club. Trata-se na travessa da Universidade n. 111. (X 7307) L

ALUGA-SE a casa da rua Conde Leopoldina, 69, S. Christovão; as chaves estão pegado. (X 6684) L

ALUGA-SE o predio da rua Barão S. Francisco Filho, 265; informações no 261. Villa Isabel. (X 7328) L

ALUGA-SE a casa da rua Alegre n. 23 A, por 330$, com contrato. (X 8115) L

ALUGA-SE um bungalow acabado de construir, á rua Barão do Retiro n. 316; póde ser visto a qualquer hora; trata-se á rua da Quitanda 139. (X 6712) L

ALUGA-SE uma casa á rua Major Fonseca n. 38, S. Christovão. Aberta das 9 as 11 horas. (X 7321) L

ALUGA-SE um predio com 3 quartos e 2 salas na rua Bella de S. João n. 343, por 320$. (X 8032) L

ALUGA-SE por 600$000 um grande predio novo e moderno, para familia de tratamento; em cima duas grandes salas e uma saleta, 4 bons dormitorios, todos pintados a oleo, com varanda e mais dependencias; em baixo duas grandes salas, 3 quartos, etc., com jardim ao lado de mil metros quadrados mim., todo plantado de arvores frutiferas, á rua Paula Brito, 50 transversal á rua Barão de Mesquita; acha-se aberto; trata-se na rua da Alfandega, 73, loja. (X 7338) L

SALA, entrada independente, com ou sem pensão, em casa de familia de tratamento, aluga-se a casal sem filhos ou cavalheiro distincto. Maria e Barros, 395. (X 6634) L

SUBURBIOS

ALUGA-SE por 200$ magnifica chacara, á rua Monsenhor Marques. Tratar e chaves á Estrada da Freguezia n. 319, Jacarépaguá. (X 8018) M

ALUGA-SE por 280$, o predio da rua Aquidaban n. 109, Meyer; o primeiro mez adeantado e carta de fiança. Trata-se na rua Vieira da Silva n. 16, Sampaio. (X 7330) M

A FAMILIA de tratamento, aluga-se esplendida vivenda em centro de grande terreno, reformado e pintado de novo. Rua Padre Januario, 97 bonde Inhauma a porta, 3 quartos, 2 salas, saleta, despensa, cozinha, fogão a gaz, banheiro e outras dependencias; grande pomar frutifero. Ver e tratar na mesma ou Ourives, 30, 2º andar. (X 5945) M

Só beneficio
Vives espalhando, aos soffredores deste mundo inteiro.
Mandeis endereço a O. Costa, indicando o vosso soffrimento. Caixa Postal 2.745. Rio. Não é preciso sello.
(3924)

ALUGA-SE uma casa pintada e forrada de novo, com 2 salas, 2 quartos, etc., á rua D. Clara de Barros, 24, Estação do Riachuelo. Trata-se na mesma rua no 26. (X 8015) M

ALUGA-SE ou vende-se bella vivenda, com cinco quartos, salas, optimo quarto de banho, á rua 12 de Maio n. 16, Jardim, em frente ao Jockey-Club. Mais informações pelo Tel. C. 1598. (X 7199) M

NICTHEROY

ALUGA-SE um bom quarto mobilado, com meia pensão, proprio para um casal ou 2 rapazes, em casa de familia; rua Coronel Moreira Cesar n. 107, Icarahy, Nictheroy. (X 7389) T

ALUGA-SE casa nova, tendo cinco quartos, 2 salas e mais dependencias; pede-se contrato e fiador; rua Cor. Moreira Cesar n. 256—Icarahy. (X 6325) T

EM Nictheroy, perto das barcas, em casa de casal sem filhos, alugam-se esplendidas salas e quartos, juntos ou separados, a pessoas distinctas, á beira da boa praia de Gragoatá; á rua Coronel Tamarindo n. 13, sobrado. Bonde Gragoatá. (X 6563) T

Compra e venda de predios e terrenos

COMPRA-SE uma casa, até 50 contos de réis, com um só pavimento, com 3 quartos, 3 salas e dependencias, situada no districto do Engenho Velho. Carta com informações, neste jornal, a J. C. (X 6673) N

TERRENO — Vende-se o optimo terreno á rua Barão de Mesquita, esquina da rua Amaral, proximo ao numero 522, medindo 18,30 x 30, vende-se todo ou separado em dois lotes de 9 x 30. Informações á rua do Rosario n. 152, sob., com o sr. Pires. (X 6676) N

Luvas e mais Leques!
Leques e mais Luvas!
Bolsas e mais Carteiras!
Carteiras e mais Bolsas!
Meias e... novidades.
O MAIOR SORTIMENTO PELO MENOR PREÇO
Ouvidor 178 - CASA CAVANELAS
(5826)

TERRENO — Bem localizado, com 12 x 22, vende-se, frente para a av. Trapicheiros (em construcção) e para a rua Barão Iguatemy (Mattoso). Ver e tratar com Henrique, no n. 139 desta ultima rua, a qualquer hora. (X 7209) N

VENDE-SE o predio da rua Dr. Bandeira de Gouvêa n. 20; trata-se com o Dr. Avelino, no Club de Engenharia, das 4 horas em deante. (X 6697) N

VENDEM-SE por preço modico, os predios da rua S. Frederico ns. 10 e 12, Estacio de Sá. Para tratar á rua do Carmo n. 71, 1º andar, com o dr. Leitão, das 11 ás 12 e das 15 ás 18 horas, nos dias uteis. (X 6708) N

VENDE-SE amplo predio de estylo moderno, para grande ou duas familias, no valor real de 32 contos, pelo reduzidissimo preço de 12 contos de entrada e pelos alugueis baratos de 300$000 mensaes, durante 4 annos. Negocio unico de occasião; tratar á rua Vieira da Silva, 34. Sampaio. (X 7218) N

VENDE-SE o predio da rua Visconde Santa Isabel, 153, (Villa Isabel), podendo ser visto a qualquer hora. Trata-se na rua Uruguayana, 112 5º andar. (X 6686) N

VENDE-SE o moderno predio de 2 pavimentos á rua do Monte n. 57, proximo á rua do Livramento, em leilão, pelo leiloeiro PALLADIO, quinta-feira, 16 do corrente, ás 4 1/2 horas. (X 7378) N

VENDE-SE bom terreno, com 40 de frente, por 60 de fundos, com pequeno laranjal; para ver e tratar, á rua D. Leocadia n. 244 — Realengo. (X 7398) N

VENDE-SE uma casa na rua Propicia (E. Novo), perto do bonde e da estação, com boas accommodações e grande quintal. Informações com dr. Alcindo, rua do Ouvidor, 18, 1º andar. (X 7396) N

VENDE-SE uma casa na Linha Auxiliar, Estação do Sapé; rua 3 de Dezembro, 4; trata-se na mesma 5 minutos da Estação. (X 6677) N

VENDE-SE moderno e bonito predio, á rua Jaceguay, 31, proximo ao Collegio Militar, 2 pavimentos, em leilão, pelo leiloeiro PALLADIO, quarta-feira, 15 do corrente, ás 4 1/2 horas. (X 7379) N

VENDE-SE um bom terreno na rua Candido Benicio, com 22 metros de frente, em Jacarepaguá. Faz frente para tres ruas. Cartas para Barros, nesta redacção. (X 6426) N

VENDE-SE uma casa na rua Botafogo n. 102 — Piedade. (X 4553) G

VENDE-SE uma casa com 4 lotes de terreno e uma carroça com dois bois, na estação de Nilopolis. Trata-se na rua Faria n. 3. (X 8051) N

VENDE-SE ou aluga-se lindo terreno 8 x 62, logar alto e saudavel, na rua Emilio de Menezes, Piedade; tratar na rua da Lapa, 43, sob. sr. Machado. (X 6602) N

VENDE-SE superior predio em Ramos, á rua Costa Mendes, 115, em leilão sabbado, 11 do corrente, ás 4 horas, em frente ao mesmo, pelo JULIO. (8505) N

VENDE-SE o lindo bungalow da rua dos Oitys n. 64, em leilão, sexta-feira, 10 do corrente, ás 4 horas em frente ao mesmo, pelo JULIO. (8506) N

VENDE-SE um bom terreno á rua General Pedra n. 403, medindo 4m,55 de frente, por 16m,40 de fundos, em leilão, quinta-feira, 16 do corrente, ás 4 1/2 horas em frente ao mesmo pelo JULIO. (8503) N

VENDE-SE pela maior offerta o grande predio da rua Monte Alegre n. 59, proximo á rua do Riachuelo; informações com o sr. Neves; praça Tiradentes, 37. tel. Central 901. (X 6575) N

VENDAS DIVERSAS

PIANO — Vende-se um Pleyel meio armario, perfeito; preço 2:500$, r. Major Suckow n. 15, Jockey Club. (X 7213) O

VENDE-SE o side-car de uma motocyclette Harley, á rua Senador Eusebio n. 26. (X 7347) O

VENDE-SE magnifico piano pianola Steck grande, modelo de luxo, perfeito. Rua Duque de Caxias n. 21, Villa Isabel. (X 6650) O

VENDEM-SE tecidos de arame para cercas e gallinheiros, grande variedade de gaiolas e viveiros para todos os passaros; á rua Sete de Setembro, 199. (X 8025) O

Achados e perdidos

CASA Gonthier — Henry & Armando — Rua Luiz de Camões ns. 45 e 47 — Perdeu-se a cautela n. 356.217 desta casa. (X 6617) Q

CASA J. Mendes — Perdeu-se a cautela n. 68.769 desta casa. (X 6551) Q

PERDEU-SE a cautela n. 20.940 da Caixa Economica do Rio de Janeiro. (X 6583) Q

PERDEU-SE hontem no trem das 4,30 da Leopoldina (Circular), uma valise contendo papeis commerciaes que só interessam ao proprio dono. A quem encontrou pede-se o obsequio de entregar no café da estação da Praia Formosa, que será gratificado. 8-7-925. (X 7978) Q

Piano, compra-se
Urgente, para particular, embora precise alguns reparos. Phone 241 Villa. (X 5981)

PERDEU-SE a cautela n. 38.309, da Caixa Economica. (X 8080) Q

TRASPASSA-SE

TRASPASSA-SE na melhor transversal do Flamengo, pequena pensão occupada por familias de tratamento. Inf. Tel. B. M. 298. (X 7390) R

DIVERSOS

AVISO — M. Camara, viuvo e successor da celebre cartomante Mme. Zizina, está na av. Passos n. 34, 1º andar. Consultas das 9 ás 18 horas. (X 6716) S

ALUGA-SE um quarto para descanso, a moça protegida, com direito a toda a casa, em casa de uma senhora só. Cartas para esta redacção, a K. S. (X 7400) S

ATTENÇÃO — Compram-se e vendem-se moveis, pianos, metaes, crystaes, louças, machinas de costuras, assim como casas mobiladas e paga-se bem. Tel. C. 2305. — Avenida Mem de Sá, 60. (X 6471) S

ARTIGOS para chapéos de senhora — J. LOBO & C. — Importadores — Rua Buenos Aires n. 139. Tel. Norte 1.243. Recebem sempre novidades de Paris. Remettem encommendas para o interior. (X 6498) S

SABONETEIRAS "EDEN"
Typos hygienicos, elegantes, praticos e solidos, para casas de familias e estabelecimentos publicos.
Pat. 12.605-A
SABÃO LIQUIDO "EDEN"
O melhor e o mais perfumado. Pat. 12.606
A venda nas casas de ferragens, artigos sanitarios, dentarios, etc.
Fabr.te: J. BRANDÃO DE OLIVEIRA
Rua dos Ourives, 124 - Rio
(5031)

ALUGAM-SE pianos á rua Senador Euzebio n. 30. (X 7159) S

BOTAFOGO — Aluga-se um quarto em casa de familia de respeito a um ou dois rapazes ou senhores que trabalhem fóra. Preço 120$000. Rua Conde de Irajá n. 107. (X 8070) G

Bronchites? O unico remedio efficaz é o PEITORAL MARINHO. (3576) S

BELLO SEXO
Para vossos incommodos tomem CAPSULAS SEVENKRAUT (Apiol — Sabina — Arruda). App. D. N. S. P. n. 94, 19-1-921. Tubo original, 7$000. A' venda: Drogaria Huber. R. 7 de Setembro. 61. (X 4924)

COMPRA-SE piano, urgente, para particular, embora precise alguns reparos. Phone 241 Villa. (X 5980) O

COMPRAM-SE roupas de homem e senhora, paga-se mais 30 o/o que outras casas. Rua Senador Dantas, 75. Telephone Central 3.344. (X 4815) S

CARTOMANTE — Mme. Anna diz o presente e futuro, dando bons conselhos em tudo, pratica de 20 annos; r. do Rosario 162, 2º, esquina do Mercado das Flores. (X 6702) S

COMPRAM-SE moveis, tapetes, louças, crystaes, metaes, etc., jacarandá antigo. Attende chamados 48 Central. (X 6700) S

COMPRAM-SE vestidos, capas, pelles e manteaux. Paga-se altos preços. R. Lapa n. 43, sob. Tel. C. 2009. (X 6601) S

DINHEIRO para hypothecas, com a maxima rapidez, juros modicos, com F. da França. Alfandega, 99, sob. Tel. Norte 5.298. (X 7208) S

PENHORAR?
SO' NA CASA
Arthur Alvim
Mercadorias, joias e titulos ao portador
Rua Luiz de Camões, 40
Fundos do Theatro João Caetano

D. MERCEDES DO AMARAL VIEIRA — Tem uma carta urgente, de Itajahy, em mãos de pessoa chegada de lá. Cartas a J. P., neste jornal. (X 8092) S

MACHINAS SINGER, vendem-se 2 sendo uma por 76$ e outra 31-15 para pospontar, por preço barato. Rua General Camara n. 177, loja. (X 8119) S

(4900)

Empregue bem o seu dinheiro!...
comprando á vista ou a praso sem fiador, por preços reduzidos.
Moveis de Estylo LE MOBILIER
41, Uruguayana - entre Ouvidor e 7 Setembro
(3939)

(24) FOLHETIM DO "CORREIO DA MANHÃ"

Um coração que desperta

Romance de Henry de Forge e Fernand Dacre

odio, surdamente, por causa de sua propria victoria. Elle vencera nesse combate em que toda a sua ternura fôra inutil. Mais ainda: — conquistára o coração de sua filha, conquistára-o a tal ponto que só elle agora tinha dominio ali.

Observou seu olhar, seus gestos, suas palavras. E acabou por dissernir nelles uma emoção que, positivamente, nada tinha de scenica, de artistica.

Disse então de si para si: — Será possivel que?...

Mas não ousou formular nitidamente o pensamento, que a gelava de espanto e horror.

* * *

Bonival franqueou com ar importante a entrada dos artistas no theatro de Monte Carlo.

Elle não se cansava do prazer de mostrar aos demais artistas, que encontrava nos corredores que elle, velho cabotino sem contrato, tinha, como os outros o direito de entrar na caixa do Theatro.

E sabia escolher os momentos para penetrar no camarim de Réans, para que todos vissem que tinha intimidade com esse grande artista.

Desde que estava em Monte Carlo, o bom velhote conhecia uma felicidade sem par.

Esquecera as mesquinhas necessidades de dinheiro que, em Paris, envenenavam sua vida, era um bohemio e sem economias, chegava a passar fome nas épocas em que não tinha contrato.

O pagamento assás consideravel, que recebera pelo espectaculo no palacete da duqueza Grammont, derretera-se entre suas mãos em alguns dias do hotel; tivera, porém, a sorte de obter um ganho na roleta do Casino — recurso de que, de resto, só lançava mão com a mais meritoria prudencia... Para o mais, Réans se encarregára de assegurar suas despesas e fazia calar seus escrupulos, affirmando-lhe que mme. Fauvel é quem as estava custeando; e isso, embora fosse um pouco penoso para sua altivez, desde que tomára amizade a essa senhora e especialmente a sua filha, parecia-lhe, ao menos perfeitamente justo e legitimo.

Gritos alegres, acolheram o velho actor no camarim de Réans.

— Olá... cá está o tio... Bôa noite, tio!

Seu largo sorriso expandiu-se.

— Bôa noite, meus filhos...

E apertou calorosamente as mãos, que se estendiam para elle.

Em torno delle todos os rostos exprimiam sympathia sincera e seu bom coração dilatou-se. Elle era um desses homens mais vulgares de se imaginar, que precisam de sentir em torno de si uma atmosphera affectuosa.

O camarim estava cheio.

Estavam ali, além de Réans, Clotilde deliciosamente bonita com um vestido côr de rosa, a maior parte dos interpretes de *Viviane*. Desde que estava em Monte Carlo, Réans recebia assim, todas as noites numerosas visitas e recebia-as bem. Nunca seus collegas o tinham visto tão amavel. A pobre Clotilde andava radiante de vel-o assim.

O entreacto começára poucos minutos antes e eram muito longos ali, no Casino, afim de dar tempo aos espectadores para irem jogar um pouco.

Deram logar a Bonival, um logar de honra.

Elle installou-se commodamente.

— Diga lá, ó tio — propôz um joven actor. Conte-nos uma das farças, que fez, quando era o presidente da Sociedade da "Velha Jovialidade Franceza".

— Ah! ah!... — exclamou o velho actor, muito lisongeado — Você tambem já ouviu falar nisso?

— Quem pode ignorar o que diz respeito a Feliciano Bonival o tio de Pedro Réans? — murmurou gentilmente Clotilde.

Bonival agradeceu-lhe a galanteria, atirando-lhe um beijo com a ponta dos dedos.

— E por conseguinte teu tio — disse maliciosamente uma collega.

Todos os rostos se voltaram sorrindo para Clotilde, que ficára muito vermelha.

Réans, ao contrario, franzira o sobr'olho.

— Eu sou tio de vocês todas — disse Bonival, com uma sonora risada, para acudir mlle. de Villiers. — Então vocês querem conhecer as invenções de tio Bonival, na época em que ainda não era um burro velho?

Todos protestaram em altas vozes.

— Um burro velho... Bonival?

Só elle se atrevia a dizer semelhante barbaridade!

Houve uma grita confusa.

A actrizinha maldizente, que lançára o epigramma contra Clotilde, esbofeteou com ruido um joven actor, que aproveitára a occasião para belisca-l-a disfarçadamente.

Bonival ergueu-se, cumprimentou, como fazia no palco quando era chamado á scena, sentou-se de novo e começou:

— Pois já que assim o querem, vou contar-lhe uma:

Fez-se silencio completo, como por encanto.

O bom Feliciano era, com effeito, conhecido nas rodas theatraes como um typo de espirito particular, que sabia organizar e perpetrar as mais espantosas mystificações.

Antigamente fôra fundada em Paris uma associação de actores e frequentadores de caixas de theatro com o nome de Sociedade da "Velha Jovialidade Franceza".

O intuito da associação era apenas manter e estreitar os laços de bôa camaradagem entre os que trabalham no palco, reunindo-os todos os mezes em um banquete muito simples, mas no qual devia reinar soberano o bom humor.

Essa sociedade desapparecera ha muito tempo mas sua lembrança ficára por causa das pilherias monumentaes que nella tinha dito e praticado o velho Bonival.

— Na verdade, é preciso confessar — disse elle sem grande modestia — que eu fiz, naquelle tempo algumas bem bôas.

O presidente da Velha Jovialidade Franceza era eleito de tres em tres mezes.

Era esse presidente, quem fixava o logar em que deviam se realizar nossas refeições e quem organizava seu menu.

E a regra absoluta era prestar obediencia estricta a esse presidente... *Perinde ac cadaver*.

Eu fui o primeiro eleito e eis em que condições organizei o primeiro banquete:

Cada socio recebeu um bilhete assim redigido: "O sr. Fulano é convidado para se encontrar no dia tal, ás seis horas e trinta da tarde, na Casa de Penhores, da passagem do Bosque de Boulogne."

Os senhores talvez não conheçam a casa de Penhores da passagem do Bosque de Boulogne, mas eu a conhecia por lhe ter levado um dia o meu relogio... Nesse dia os empregados da casa viram chegar, por volta de seis e meia, grupos de homens de rosto raspado, que cumprimentavam muito correctamente, mas não empenhavam coisa alguma e ficavam ali, a conversar entre si muito animadamente.

Por fim o director da casa, muito impressionado com aquillo, veiu perguntar-lhes:

"Mas, senhores... afinal, que é o que desejam aqui?

E um dos recem-chegados lhe respondeu cortezmente:

"Sou forçado a lhe confessar que tambem não o sabemos.

E o grupo continuou a augmentar com outros actores, que chegavam de instante a instante. A sala acabou por ficar tão cheia que o serviço da casa não se podia fazer; mesmo porque muitos transeuntes, intrigados por aquelle ajuntamento, tinham se detido para ver se descobriam do que se tratava e assim já se formára uma verdadeira multidão.

O director, furioso resolveu tomar uma attitude energica e mandou um dos empregados chamar um soldado de policia.

Eu, que estava ali perto, escondido no vão de uma porta e só esperava por esse momento, entrei então na casa de penhores.

Bonival fez uma pausa para gozar os olhares curiosos e divertidos que se fixavam nelle, depois proseguiu:

— Minha entrada foi saudada por um "hurrah" formidavel, que fez o pessoal da casa de penhores saltar sarapantado. Com um só gesto eu acalmei esse tumulto — como Neptuno ante as coleras do Oceano e, encaminhando-me para o director saudei-o com a mais refinada cortezia: — "Meu caro senhor — disse-lhe então com o ar mais nobre que pude assumir — permitta-me agradecer-lhe a bondade com que abrigou todos esses senhores em sua sala d'armas..." Minhas primeiras palavras tinham petrificado de espanto o homensinho; as ultimas fizeram-no pular de indignação.

"Minha sala d'armas... O senhor disse minha sala d'armas? Por que?"... "Ora essa? — respondi eu com toda a calma. Eu tinha que lhe dizer qualquer coisa... Então disse isto; porque confesso sua amabilidade me deixou absolutamente penhorado... E' verdade que o senhor mandou chamar a policia para prender meus amigos; mas naturalmente só o fez por cautela... o que é perfeitamente natural numa casa de penhores....

Todos os que estavam no camarim de Réans riam a perder. Decididamente só Bonival era capaz de inventar coisas dessas.

Elle deixou-os rir acariciando radiante o queixo barbeado. Depois proseguiu:

— O director sapateava de furor. Então eu tirei do bolso varias entradas e "cadeiras" dos theatros onde meus amigos trabalhavam... bilhetes de "carona", que obtiveram facilmente das emprezas e colloquei-os deante delle, dizendo: — "Meu caro senhor, meus amigos e eu temos a honra de ser actores dos principaes theatros de Paris e peço-lhe que acceite estes bilhetes, em lembrança de um relogio, que eu já tive hospedado aqui.

Com elles, o senhor e seus companheiros de trabalho poderão assistir a verdadeiras obras primas da arte dramatica interpretadas por nós.

Ah! meus amigos... se vissem como a cara de toda aquella gente mudou instantaneamente! Todos se tornaram sorridentes e o proprio director, precipitando-se para mim, apertou-me as mãos com effusão. Tive que fugir a suas manifestações de reconhecimento.

Os ouvintes gargalhavam ainda.

— Oh!... tu me fazes morrer de riso — modulou em tom agudo, a pequena actriz, que pouco antes provocára o incidente com Clotilde.

Quando todos se acalmaram um pouco, o velho actor proseguiu:

— Então eu sai, acompanhado por aquelle bando imponente de sessenta ou setenta actores. A' nossa passagem toda a gente se voltava ou se detinha na rua, sem comprehender aquelle exodo de homens de cara raspada. Fil-os caminhar assim durante tres aquartos de hora. Elles já resmungavam: — "Ora esta? Onde demonio nos leva este animal? Será para nos abrir o appetite que nos faz andar dessa maneira? Olha que assim nós vamos comer de dar prejuizo á sociedade..."

(Continúa)

DESCONTOS E HYPOTHECAS DE PREDIOS — Juros do 9 a 12 % ao anno, sob hypothecas de predios, contas assignadas e promissorias commerciaes e de particulares, a curto ou longo prazo, juros convencionaes e do bancos, com José Leão, Av. Rio Branco 151, 1º andar. C. 3938. (X 6356) S

Gonorrhéa Syphilis aguda ou chronica, em ambos sexos, cura radical em poucos dias. Syphilis, injecções indolores — Av. Almirante Barroso (antiga Barão São Gonçalo) n. 1, 2º andar. Das 9 ás 19. Elevador — Dr. Pedro Magalhães. T. C. 1.009. (X 6443) S

Gonorrhéa Syphilis Cura em poucos dias da gonorrhéa aguda ou chronica ou de qualquer corrimento e de suas complicações no homem e na mulher. Tratamento da syphilis e todas as suas manifestações com injecção indolor, de effeitos garantidos. — URUGUAYANA N. 134, de 8 ás 11 e de 2 ás 6. — DR. RUPERT PEREIRA — NORTE 6688. (X 8096) S

IMPOTENCIA — Tratamento completo. Uruguayana, 134, sob., das 8 ás 11 e 2 ás 6. — Dr. Rupert Pereira. (X 8096) S

Impotencia sem tratamento, Avenida Almirante Barroso (antiga Barão de S. Gonçalo) n. 1, 2º andar. Elevador das 9 ás 19 — Dr. Pedro Magalhães. Telep. C. 1.009. (X 6414) S

LOUÇAS e ternos de cozinha, apparelhos para jantar, chá e café, ditos para collete, baterias completas para cozinha — aluminio e agatheiras, talheres, vasilhas, etc., por preços 50 % que em qualquer casa. Bazar Villeno, 126, rua Frei Caneca, por motivo de reforma do predio. (X 6679) S

MME. BAYANA, espirita vidente diz seu passado e epocha com clareza e seu futuro, casamentos; não se admitte homem e nem nos dias de domingos; consultas gratis, das 8 da manhã ás 8 da noite. Rua General Severiano, 100, casa 2, Botafogo. (X 6680) S

MME. STELLA, espirita clarividente, realiza qualquer assumpto com trabalhos sérios e garantidos; consultas todos os dias uteis das 12 ás 18 horas, á rua Francisco Eugenio, 394, S. Christovão. N. B. Não confundir com cartomancia. (X 8090) S

MME. VAGUIMAR — Cartomante inspirada, vidente e sonambula; á rua Senador Salvador Sá, 1. Paris, 3, proc. 4 av. (X 6695) S

MOTORES ELECTRICOS — Vende-se de um a trinta cavallos. Rua Theophilo Ottoni n. 7. (X 6701) S

MACHINAS de escrever — Officina de concertos, e stock de machinas Underwood, Remington, Royal e portateis Corona, Remington e Underwood, perfeitas e garantidas a preços modicos. Largo do Capim, 5. — E. Machado. (X 8151) S

MODISTA — Atelier mme. Silva, chapéos e vestidos, veste-se em todos os gostos. Tel. C. 966. Avenida Mem de Sá, 112, 1º andar. (X 8057) S

PIANOLA, mechanico profissional, concerta com perfeição; recados: Tel. Cent. 332. (X 6693) S

PENSÃO — Aluga-se quartos a pessoas de familia. Rua Visconde do Rio Branco. (X 7372) S

PRECISA-SE — alugar quarto com liberdade em casa de socego, para um só sujeito serio. Cartas para este jornal ás iniciaes W. P. (X 8135) S

PHOTOGRAPHIA — Vende-se uma correctamente montada na rua Marechal Floriano n. 105, junto ao cinema Premier. (X 8155) S

PIANOS — Afinam-se por 15$000 e concertam-se garantidos; chamados pelo correio, endereço Estrada do Tindiba, em Jacarépaguá. (X 6689) S

PIANOS LUX Não tem rival, unicos fabricados com madeiras nacionaes, estando, por isso, isentos de cupim. VENDAS A DINHEIRO E A PRESTAÇÕES. Avenida 28 de Setembro n. 341. TEL. VILLA 3228 (1064)

PRECISA-SE — Sala ou Quarto — Uma moça distincta que vive em companhia de um rapaz de alto commercio, deseja alugar uma sala ou quarto com mobilia, com ou sem pensão, em casa de familia séria. Inquilinos de preferencia. Cartas com preço e mais informações para o escriptorio deste jornal a B. M. V. (X 8134) S

PIANOS auto-pianos allemães, Rud. Ferreira & Cie. Rua São Francisco Xavier n. 388. Tel. V. 3968. A maior casa importadora; a que mais vende e melhores preços e prazos offerece para primorosos instrumentos. (2605)

PIANO — Vendem-se um optimas condições de preço. Novo. Rua da Carioca n. 43, sobrado. (X 6669) S

OPILAÇÃO — Resultado seguro com o uso do PHENATOL — Não exige dieta nem purgantes. A' venda em todo o Brasil. Caixa postal 2.206. (3401)

Resfriado ? Experimente já o PEITORAL MARINHO. (3576) S

Tosse ? Tome sem perda de tempo o PEITORAL MARINHO.

ADVOGADOS

ADVOGADO Dr. Raymundo Moreira. Fallencias, concordatas, liquidações de sociedades commerciaes, inventarios, divorcios, penhoras, despejos, advocacia em geral. Adeantam-se custas. Quitanda n. 59, 1º andar. (X 7298) S

Divorcios amigaveis e judiciaes, casamentos de estrangeiros divorciados, escripturas antenupciaes, inventarios, justificações, testamentos, naturalizações, advocacia em geral. — Dr. Raymundo Moreira, adv. — Quitanda 59 — 1º and. (X 7299) R

MEDICOS

ALUGAM-SE tres vezes na semana pela manhã ou á tarde, consultorio medico, com mobiliario, sala de espera e limpeza. Informações na rua do Carmo n. 56, 2º andar. (X 8072) S

CLINICA DE SENHORAS Moderno tratamento sem operação das hemorrhagias, corrimentos, atrazos, faltas e irregularidades menstruaes, venereas, tratamento abortivo. DR. BARTOLI — Rua S. Bento 27. T. C. 1127. De 1 ás 6. (X 8124) S

DR. CIVIS GALVÃO ASSISTENTE DA FACULDADE (Doenças internas — Consultas diarias das 3 ás 6 hs., Av. Gomes Freire n. 63. Tel. Central 2271. (X 6656) R

Dr. Huber CIRURGIÃO ALLEMÃO, partos, mol. de senhoras, c. 20 annos de pratica hospitaes Berlim; rua Sachet 12. Bonds 2 e 3. Sul 1412. (X 8184)

CLINICA DE SENHORAS Tratamento garantido sem operação da falta de regras, colicas, suspensão, corrimentos, etc. Consultas de 1 ás 5. Rua Dr. Cesar Esteves, Rua Theodoro da Silva 35. Telephone Villa 1391, das 9 ás 10. (X 8013) S

DR. SAMUEL PRADO CLINICA MEDICA: doenças do coração, pulmões, app. digestivo e syphilis. Consultas: Rua Sete de Setembro n. 195, 1º andar. — Phone Central 1.161; das 2 ás 4 horas. — Chamados: Telephone Villa 3.602. (X 6675) S

BANHOS DE LUZ E BANHOS HYDRO-ELECTRICOS Rheumatismo, asthma, syphilis, anemia, eczema, obesidade, arthritismo, molestia dos olhos e ouvidos, de origem syphilitica ou arthritica, são curados com grande exito com estes agentes physicos. DR. NEVES DA ROCHA Avenida Rio Branco n. 90, das 9 da manhã ás 4 da tarde. Telephone Norte 537. (X. 7388) S

Molestias dos olhos, nariz e ouvidos—Dr. Neves da Rocha membro da Academia de Medicina do Rio de Janeiro, medico de diversos hospitaes desta cidade, com longa pratica no paiz e nas clinicas de Berlim, Paris, Vienna e Londres. — AVENIDA RIO BRANCO N. 90, das 12 ás 16. (X. 7388) S

DR. GUSTAVO ARMBRUST Doenças nervosas, estomago, intestinos e da nutrição (arthritismo, diabetes, obesidade, rheumatismo). Moderno tratamento pela dietetica e physiotherapia, (duchas, banho de luz-e-de sol, luz ultra-violeta, etc). Consultas das 3 ás 5 horas. Largo da Carioca n. 3. (X 5760) R

O DR. F. TERRA, professor de Vacc. de Medicina, dá consultas, á rua da Assembléa n. 19, ás 4 horas. Telle. C. 3108. (X 7337) R

BLENORRHAGIA Cura radical pela ultra-violeta (methodo inteiramente novo no Brasil, tratamento rapido, com poucas applicações, indolores e sem o menor perigo — technica de Nagelschmidt, Berlim e Kowarschik, Vienna). — Dr. Corlo Barcellos, ex-assistente da Fac. de Med. Das 10 ás 11 e das 4 ás 6. Tel. C. 3864. S. José 53. Aviso. — Faz também tratamento fóra das horas do consultorio com hora marcada. (3363) R

DENTISTAS

CONSULTORIO dentario — Aluga-se ou arrenda-se; á praça Tiradentes n. 33. (X 7303) Z

DENTISTA — Vende-se um gabinete electro-dentario com clinica. Rua do Ouvidor n. 173. 1º and. (X 6665) R

DR. ALDO CUNHA — Trabalho garantido a prazo, rapido, garantido e sem dôr, á rua Marechal Floriano n. 57. (X 7303) R

10$000 Mensalidade do curso de Dactylographia da Escola ideal, Largo da Carioca 5. (X 8111)

DENTISTAS — Vende-se, compra-se e troca-se qualquer apparelho novo ou usado; vende-se qualquer peça e installa-se gabinetes em pequenas prestações mensaes sem maior entrada; rua Carioca 41 — 2º, com Peçanha. Telephone Central 3636. (X. 6704) R

DENTISTA — Vende-se barato bello armario para ferros, com prateleiras de crystal. Cattete 496. sobrado. (X 5974) R

DR. PLINIO SENNA Dentista, attende á hora marcada, das 8 ás 18 horas, á rua Uruguayana, 41. Telephone Central 410. (X 8513) R

DENTISTA — Vende-se o gabinete, motor de pé e electrico, cadeira e muito outros artigos; e Senhor dos Passos n. 56. Tel. Norte 5.242. (X 7277) R

PARTEIRAS

A SENHORA Está triste? As suas regras são dolorosas e irregulares, tome CAPSULAS SEVENKRAUT. (Agencia—Sabina—Arruda), A' venda pa Drogaria Huber, R. 7 Setembro, 61. (X 4926) S

PARTEIRA — M. Malerota attende chamadas a sua residencia, á rua Carlos Sampaio n. 63, sob. Phone C. 5317. (X 7271) S

PARTEIRA — Mme. Maria Josepha diplomada pelas Faculdades de Medicina do Rio de Janeiro e Bahia com 25 annos de pratica, faz todos os tratamentos de sua profissão. Rua Gomes Freire n. 77. Tel. Central 3842. Consultas gratis. (X ...) X

SENHORAS Utero, ovarios, colicas, corrimentos, regras irregulares e proloneadas, com atrazos. Resultados garantidos. Av. Almirante Barroso, antiga Barão São Gonçalo n. 1, 2º andar. Elevador. Das 9 ás 19 — Dr Pedro Magalhães. T. C. 1.009. (X 6495) S

Professores e Professoras

AULAS de musica, methodo moderno, piano, theoria, pratica e escrevendo, theoria e solfejo, systema especial violino, canto e piano; pelo professor da Esc. de Medicina de Medici, á rua do Mattoso, 208 — (Medina, 4º, Meyer. (X 7358) Z

INGLEZ E ESCRIPTURAÇÃO Prof. particular — Rua General Camara, 47, 2º andar. (X 7224) Z

COPIAS á machina e traducções; na rua do Carmo 66, sala 7. (X 6561) Z

ESCOLA URANIA Dactylographia, Tachy. E. Mercantil, Linguas e Curso Commercial, Sete Setembro 107. Copias a machina. (X 7140) Z

INGLEZ ou port., com dactylographia, 20$ mensaes; 7 Set., 107, Escola Urania. (X 7140) Z

COPIAS á machina e no mimeographo; Sete de Setembro 107 — Escola Urania. Tel. C. 3105. (X 7140) Z

A SENHORA Está triste? As suas regras são dolorosas e irregulares, tome CAPSULAS SEVENKRAUT. (Agencia—Sabina—Arruda), A' venda na Drogaria Huber; rua 7 de Setembro, 61. (X 4926) S

DACTYLOGRAPHIA — Ensina-se pelo novo Curso Frayclest — Uruguayana 47. Machina Underwood. (X 5554) Z

TACHYGRAPHO Um tachygrapho conhecendo o francez e portuguez, com alguma experiencia, offerece os seus serviços para trabalhos em commercio, escriptorio, etc. Cartas ao escriptorio deste jornal, á rua Santa Luzia n. 182. Apartamento 32. Tel. Cidade 6.707 (X 8124) Z

ESCREVER A MACHINA — Curso completo em 30 lições e com as machinas, 30$000, Rua São Francisco 36, 1º. (X 5505) Z

ESCOLA DE PHILOSOPHIA — Rua Sete de Setembro n. 154, curso Doctor de Philosophia. Mensal Methodo. Rua Santa Alexandrina, 41. (X 6605) Z

PRATICO, professor de dactylographia, leciona em escola e particular. — Rua Conde de Bomfim, 45. Largo de Carioca, 5. Escola Ideal. (X 6662) Z

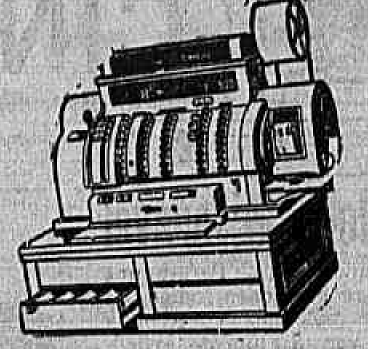

Ha 41 annos havia um só modelo de Caixa Registradora "National" para todos os negocios.

Depois, o natural desenvolvimento dos negocios, exigiu a creação de novos modelos.

E' tão grande hoje a diversidade de modelos de CAIXAS REGISTRADORAS "NATIONAL", que, para proteger qualquer classe de negocio, se fabrica um especialmente apropriado ás suas necessidades particulares.

Até agora já fabricamos 625 modelos differentes.

Garantimos fornecer pelo mesmo dinheiro, uma registradora melhor que qualquer outro fabricante no mundo.

Somos os unicos depositarios

CASA PRATT

Ouvidor, 123|125. Tel. N. 3226.

(Não temos succursaes no Rio.)

(8572)

TERRENO PARA FABRICA Vende-se em Cascadura um terreno, confrontando com as ruas: Amparo, Cattete e Quintão, medindo 20X170 metros, podendo ser dividido em 60 lotes de 10 x 30 metros. Existe no terreno uma fonte de agua superior. Informações: á rua Carolina de Cascadura, quintas e domingos, das 11 ás 3 horas. (X 5914)

PROFESSOR Collegio em Petropolis precisa de um, para curso primario. Exige-se pratica, moralidade e referencias. Propostas por carta para a Caixa n. 143. Correio. Petropolis. Pede-se o favor de dizerem o que pretende, dirigidas á rua Sete de Setembro, 34, 1º andar. (X 6500)

Emprego para uma moça Precisa-se de uma moça intelligente, activa e desembaraçada para distribuir nos bars, cafés e confeitarias, folhetos e material de propaganda de uma grande casa commercial. Resposta com todos os detalhes para a caixa do correio n. 2.105. (X 7269)

Auto caminhão Vende-se um com carrosseria fechada; rua Silva Manoel, 75. (X 6607)

Sala para escriptorio Aluga-se uma por 300$000, á Avenida Rio Branco n. 90. (X 6606)

As pessoas idosas ou não

que têm a bexiga preguiçosa e cuja urina se decompõe facilmente devido á retenção, encontram, na UROFORMINA DE GIFFONI, um verdadeiro especifico, porque ella não só facilita e augmenta a DIURESE, como desinfecta a BEXIGA e a URINA, evitando a fermentação desta e a infecção do organismo pelos productos dessa decomposição. Numerosos attestados dos mais notaveis clinicos provam a sua efficiencia. Encontra-se nas boas drogarias e pharmacias da Capital e dos Estados, e no deposito: DROGARIA GIFFONI — Rua Primeiro de Março n. 17 — RIO DE JANEIRO. (8709)

Machinas de escrever

Vendem-se a dinheiro e a prazo: Remington, Underwood, Royal, Continental, Smith Bross, Corona e outras marcas. Alugam-se por mez. Trocamos e concertamos qualquer machina, garantindo o bom funccionamento — *ANTONIO CINELLI* — AVENIDA RIO BRANCO N. 5. — Telephone Norte, 3.644. (X 7312)

TERRENOS EM COPACABANA, IPANEMA, URCA, LEBLON, RUA EDUARDO GUINLE E HUMAYTA' Quem quizer adquirir um bom lote nestes bairros, não perca tempo; procure a nossa Agencia, que lhe dará informações sobre o que lhe convém. Informações na Avenida Rio Branco n. 133, 4º andar, sala 10, com o proprietario. Não ha intermediario. (X 6426)

UMA OPTIMA CASA NAS LARANJEIRAS Passa-se o contrato de uma esplendida, ampla e confortavel casa, provida de mais rigoroso conforto moderno, indicada para numerosa familia que queira habitar o melhor sitio daquella rua, com preço fixo de aluguel, a quem comprar os seus moveis, cortinas, etc., ou mesmo a quem pagar somente as guarnições e installação de luz, por motivo de viagem, facilita-se o negocio. Tratar pelo telephone Norte 4.431, com o sr. Oliveira. (X 6640)

ARMAZEM Precisa-se de um no centro, commercial, em ruas transversaes, desde a rua Primeiro de Março até Avenida Passos. Propostas á caixa postal 1682. (X 7250)

Aposentos mobilados Alugam-se em casa de familia distincta, a casal sem filhos. Informações: Telephone Sul n. 820. (X 7319)

Molestias do Figado

O remedio caseiro por excellencia, o purgante suave e efficaz, sem egual para a bilis e o estomago, são as "PILULAS EMIL", vegetaes e sem dieta.

VIDRO, 2$000 — PELO CORREIO, 2$500.

NAS DROGARIAS E PHARMACIAS.

PEDIDOS A PERESTRELLO FILHO & CIA.

RUA URUGUAYANA, 66 — RIO

EM NICTHEROY — DROGARIA BARCELLOS. (8716)

STENO-DACTYLO POUR LE FRANÇAISE Société étrangère désire sténo-dactylographe pour le français, si possible, pour le portugais. Se présenter aux bureaux provisoires de la Sociedade, 165, rue Santa Luzia, de 3 heures de l'après-midi. (X 8134) Z

INDUSTRIA precisa-se 20 contos para 4 mezes, retirada 4 contos por mez, juros até 5 %. Cartas para "GARANTIA", d. jornal. (X. 5965)

PROFESSORA portugueza, externa, diplomada, lecciona piano e portuguez, e dá aulas em casas particulares, á rua ... (X 6550) Z

TIJUCA Aluga-se esplendidas casas para familia de tratamento, accommodadas, com tres quartos, duas salas, cozinha e quintal, na rua General Rocca n. 19. (X 7255)

INGLEZ — Mr. Rodger (americano) ensina inglez a 20$ mensaes — Rua da Carioca n. 52, 2º andar. (X 6550) Z

PROFESSORES Precisam-se de cursos preparatorios e complementar. Phone Villa ... (X 7260)

PRECISA-SE tomar lições de stenographia; cartas para "Stenographo", rua Paulo Frontin n. 16. (X 6653) Z

Machinas para vassouras Fornecemos os machinarios completos para uma producção de 10, 20 ou mais duzias diarias. Ensinamos a fabricação de vassouras de todos os typos. Fornecemos palha, sementes e arame. Agora é a época de plantar. Sortimento de palha, sementes cultivadas. Calculamos os rendimentos e de pequeno capital. Para 10 duzias, 7:000$. 20 duzias, 7:500$. Pedidos a A. MORAES Escriptorio — Rua do Triumpho, 19 — Pavimento 25-B e 25-C — Tel. Cidade 6.707 — São Paulo. (4968)

Tapeçaria Americana

S. ROZENTAL Chamamos a attenção do publico para a grande liquidação por motivo de mudança, que estamos fazendo com os preços reduzidos de todos os artigos, dos competidores de tapetes, moveis, etc., como chegam aqui ... AVENIDA NEM DE SA' N. 349. — TELEPHONE NORTE 5398. (X 7225)

PALACETE Vende-se um com centro de terreno, á rua S. Francisco Xavier, proximo á Segunda-Feira, com sete quartos, quatro salas e mais dependencias, garage, etc. Acceita-se offerta. Trata-se: Tel. V. 1.104. (X 7214)

ANTIGUIDADES Pagamos maximos preços por moveis de jacarandá, louças antigas, bronze, objectos de arte. Galeria Zeilinger, Avenida Almirante Barroso n. 22. Em frente ao Theatro Lyrico. Tel. Central 4243. Casa de Artes e Officios. (X 6091)

APOSENTOS Familia de tratamento e respeito dispõe de duas salas e um espaçoso quarto (frente, lateral), em palacete, com bom conforto, ricamente mobiliados e agradavel e a 10 minutos de Cattete, com tem garage, serviço de cozinha, banheiro e telephone. Rua ... Tel. 1.171. (X 6612)

CASA Aluga-se uma nova, ampla, confortavel, com tres quartos, duas salas, e mais dependencias, em lugar saudavel, proximo da estação do Meyer; telephone Central 1.171. (X 7293)

STUDEBAKER Vende-se particular, typo 1921, sem friso, em perfeito estado e com todos os pertences, pneus novos, unica condição de venda, 6:000$000, só á vista e 4:000$000 a prazo. Ver na garage á rua de Sant'Anna, 155. (X 7240)

À PHYTINA

combate a anemia e melhora o sangue Dá appetite, augmenta o peso e reintegra a vitalidade. - Poderoso Reconstituinte -

(8565)

QUER GANHAR SEMPRE NA LOTERIA?

A Astrologia offerece-lhe hoje a RIQUEZA. Aproveite-a sem demora e conseguirá FORTUNA e FELICIDADE. Orientando-me pela data do nascimento de cada pessoa, descobri o modo seguro que, com minhas experiencias, todos podem ganhar na loteria, sem perder uma só vez.

Milhares de attestados provam as minhas palavras. Mande seu endereço e 500 réis em sellos, para enviar-lhe GRATIS "O SEGREDO DA FORTUNA" — Endereço: sr. P. Tong — Calle Alsina n. 1591 — SAN FERNANDO — (Prov. de B. Aires). Republica Argentina — (Escriptorio 2). (V 27553)

CABELLEIREIRA ONDULAÇÃO PERMANENTE A UNICA ONDULAÇÃO DURAVEL OITO MEZES Tingem-se cabellos em todas as côres, pretos, castanho escuro, claro, louro, bronzeado, vermelho, acajú, com Henné. Lavagem de cabeça, ondulações Marcel. Vendem-se posticos ultimos modelos. Trabalha-se em cabellos cahidos. Corta-se "a la garçonne" e "demi-garçonne". RUA 7 DE SETEMBRO N. 134, sobrado, telephone Central 1551. Minutos. (X 6710)

Laranjeiras 447 — Aluga-se ou vende-se Bom predio com seis quartos, banheira e demais dependencias, quintal e grande jardim. Para visitar das 14 ás 16 horas; para tratar das 16 ás 18 horas, Rua do Carmo n. 71, sala n. 2. (X 8103)

ENCERADOR Calafetar, raspar e encerar assoalhos. Rua Senador Euzebio n. 84. Tel. Norte 3451. Manoel Silveira. (X 6718)

SOLDADINHOS DE CHUMBO Vendem-se fórmas para fabrico de soldadinhos de chumbo e outros brinquedos, moldes differentes; para tratar com Dorindo, rua General Camara n. 56, 3º andar; tem elevador. (X 6714)

PORCELANAS ANTIGAS Moveis de jacarandá, baixellas de prata e salvas antigas. COMPRAMOS A MINA DE OURO Avenida Rio Branco n. 137 (X 6724)

Arroz em casca FARINHA GROSSA FARELLO Beneficia-se arroz em casca, transforma-se farinha grossa em typo Suruhy e vende-se farello, sacco 6$500. RUA EQUADOR, 80. — Telephone Norte 5347. (X 6694)

PERDEU-SE Subindo o auto-omnibus do Passeio Publico, á Praça Mauá, e entre as ruas S. José e Sete de Setembro, uma alliança com as iniciaes H. M. 16 Februar 1906. Gratifica-se bem a quem a devolva a G. Müller, secretaria, morro de S. Bento. (X 8093)

REMINGTON Vende-se uma, modelo 11, carro C, em perfeito estado de funccionamento. L. da Carioca 6, 2º andar. (X 6705)

QUARTO Um moço estrangeiro precisa um bom quarto sem luxo, em casa de boa familia e casa socegada, sem moveis ou poucos. Cartas com preço a Q. S. rao deste jornal. (X 6696)

CENTRAL 42 Compra moveis, tapetes, crystaes, metaes, jacarandá, assim como casas mobiliadas. Decida logo qualquer negocio. — Attende chamados. (X 6699)

Casa no Leme Traspassa-se o contrato de uma com dois pavimentos, mobilada, propria para grande familia ou pensão; informações: Rua S. Pedro 166, loja. (X 6701)

Cabelleireiro para Senhoras Especialista em córtes de cabellos na ultima moda. Attende a domicilio pelo preço de 5$000. Chamados para Orlando pelo telephone Central 227. (X 8097)

TINTURARIA Vende-se bem montada e afreguezada e em bom local. Trata-se na rua do Cattete n. 166, loja, das 11 horas em deante. (X 8089)

Precisa-se agentes Em todas localidades dos Estados Minas, Espirito Santo, Rio e S. Paulo; exige-se pessoas idoneas e que tenham pratica de commercio. Dirigir-se a Americano, caixa postal 2776, Rio. (X 6715)

Auto, Capas, Particulares! Capas para Ford desde 100$000, sempre em stock. Para outros typos de auto desde 130$000 e debruadas a couro de vernis, desde 160$000. — Collocação rapida em uma hora. Rua Senador Euzebio n. 244. Phone Norte 2375. Chamar o capoteiro. Fornece orçamentos para reformas de automoveis. (X 6724)

Moveis escolares Pessoa que deseja montar um estabelecimento escolar, recebe offerta para compra de bancos e carteiras em bom estado. Cartas para a Avenida Rio Branco n. 9, 1º andar, sala 136. Não se attende verbalmente. (X 6707)

Laranjeiras Aluga-se, mediante contrato, casa mobilada, com telephone, duas salas, tres quartos, jardim, porão habitavel e mais dependencias, a partir do dia 15 deste mez. Póde ser vista do meio dia ás 4 horas. Rua das Laranjeiras n. 201. (X 8001)

Arados CHATTANOOGA "210"

(Alveca reversivel)

Esses arados fabricados para a aração em geral, são especialmente empregados na cultura da canna de assucar.

TEMOS EM STOCK PARA PROMPTA ENTREGA DIVERSOS TYPOS.

PEÇAM PREÇOS E OUTROS DETALHES A'

SOCIEDADE

Knowles & Foster

PARA O BRASIL LTDA.

Avenida Rio Branco, 18 RIO DE JANEIRO. S. PAULO Largo da Sé, 12. (4950)

Tossís Tomae BRONCHITAL Ap. D. N. S. P. — N. 396 — 5|10|912. Deposito: — RUA URUGUAYANA, 111. PHARMACIA BITTENCOURT. (0425)

RODA DA FORTUNA

PARA HOJE

Grupo	7	Grupo	23
Dezena	25	Dezena	89
Centena	025	Centena	389

Grupo	3	Grupo	4
Dezena	11	Dezena	15
Centena	011	Centena	915

DERAM HONTEM

1º premio	2.270	18 Porco
2º "	7.394	24 Veado
3º "	0.195	24 Veado
4º "	8.224	6 Cabra
5º "	3.324	6 Cabra
Moderno	497	2 Aguia
Rio	064	16 Leão
Salteado	...	20 Perú

CARIOCA ..... 541—11
BURACA ..... 980—20
S. PAULO ..... 010— 3
RIO ..... 588—22
L. & P.
Rio, 9 - 7 - 925. (X 8117)

AGAVE 409
SORTE 449
PESETA 966
LIBRA 845
OUVIDOR 102
MATRIZ 948
QUITANDA 687
FILIAL 807
Em 9 Julho 1925. (X. 8110)

A LOTERICA — 925 — Rio, 9 - 7 - 1925 — Hoje, ás 6 1|2. (X. 6719)

FLUMINENSE 045
OPERARIA 153
NOITE 121
CARIDADE 994

Mineira 313

9 - 7 - 925 — V. P. (X. 7361)

SEDUCTORA ... 760—15
A CENTRAL ... 883—21
Rio, 9 - 7 — 925 - C. S. (X. 6713)

PAULISTA 219
TRIUMPHO 596
DERBY 185
JOCKEY 382
Rio, 9 - 7 - 925. (X. 8128)

A Preferida ... 433— 9
Confiança ... 584—21
Vale quem tem.. 649—13
Federal ..... 266—17
Somma ..... 932— 8
Concurso das Flôres
N. 11 — Cravo
C. 357
J. A.
Rio, 9 - 7 - 925. (X. 6730)

— POPULAR —
— 140 —
APPELLAÇÃO
— 373 —
9 - 7 - 925. — F. L. (X. 8107)

Pintura de cabellos Madame Ribeiro, tinge cabellos com um preparado vegetal inoffensivo, de sua propriedade. Trabalha tambem com Henné. Rua S. José n. 59. — Telephone Central n. 1289. (3549)

RIO MENSAGEIRO Junto a este jornal — Entrega volumes a domicilio e recados urgentes e garantidos. Telephone Central 58. (X 4051)

PHARMACIA Vende-se antiga e acreditada em bom local, com optima habitação e bom contrato. Informa sr. Oliveira. Rua Frei Caneca 16, sobrado. (X 7330)

CASA Aluga-se a da rua Humaytá n. 73, completamente reformada, com boas accommodações para familia de tratamento. Chaves na mesma. Trata-se na rua General Camara n. 49, loja. (X 7334)

DESCONTOS A negociantes e particulares, negocio directo; rua do Carmo n. 56 — 2º — (Elevador). (X. 7300)

IPANEMA Aluga-se magnifico predio acabado de construir, no melhor ponto; rua Prudente de Moraes n. 11, (praça). Tem seis quartos e garage. Chaves ao lado, no n. 33. Informações pelo telephone n. 264 Ipanema. (X 6638)

Os PATHEPHONES com PONTA DE SAPHIRA e DISCOS

acabam de chegar Ultima novidade

Os unicos que não arranham nem estragam o disco e cantam sem agulha.

GRANDES ACTUALIDADES DE SUCCESSO MUNDIAL Variado repertorio de Discos Francezes e Italianos de musicas de Camera, Ligeira e Dançantes.

VENHAM ASSISTIR PARA SE CONVENCER — as nossas audições diarias no **Pathé Baby** á rua Rodrigo Silva, 36. Rio.

Pathé

Tal como o espelho reflete a verdade Os discos Pathé reproduzem o som real da voz

Nos pedidos que nos dirigirem por carta queiram mensionar serviço "R". (30..)

LOTERIAS

CAPITAL FEDERAL

Extracção de hontem:

22.270	20:000$000
27.394	3:000$000
30.195	2:000$000

PREMIOS DE 1:000$000

53324 63850 28224

PREMIOS DE 500$000

45014 52782 48184 33073 41105

PREMIOS DE 200$000

32470	33241	25465	66382	14358
25475	69863	28572	2974	20609
7385	57932	1823	21656	67380
37363	52182	28512	3615	51578

PREMIOS DE 100$000

68956	37438	9735	37723	43192
24487	63307	44835	20458	7556
29762	57766	51056	64252	21728
56391	30652	11624	13860	48620
5701	30033	63539	24696	32569
52972	12796	46966	27478	41588
8417	61337	35474	28524	37193
37246	53246	17869	8485	52303
13735	55693	8667	54208	10471
43252	34008	14800	36871	35554
11961	63450	26305	23782	35567
	33101	54520	28846	

APPROXIMAÇÕES

22269 e 22271	300$000
27393 e 27395	200$000
30194 e 30196	150$000
53323 e 53325	100$000
63849 e 63851	100$000
28223 e 28225	100$000

DEZENAS

22261 a 22270	40$000
27391 a 27400	30$000
30191 a 30200	20$000
53321 a 53330	10$000
63841 a 63850	10$000
28221 a 28230	10$000

TERMINAÇÕES

Todos os numeros terminados em 70 têm 4$; em 0 têm 2$000; exceptuando-se os terminados em 70.

LOTERIA DO ESTADO DO RIO

Fiscalizada pelo Governo do Estado — Systema de urnas e espheras — Extracção ás 15 horas.

— HOJE —

40:000$000

Inteiro, 3$200 —— Quarto, $800.

Grande e extraordinaria Loteria SEXTA-FEIRA, 17 DO CORRENTE

100:000$000

INTEIRO, 8$000. DECIMO, $800.

VENDE-SE EM TODA A PARTE

Concessionaria: COMPANHIA INTEGRIDADE FLUMINENSE Rua Visconde do Rio Branco n. 499. Nictheroy (4.910)

Loteria do Estado de Minas

UNICA NO MUNDO QUE DISTRIBUE 80 % EM PREMIOS (1616)

Segunda-feira, 13

Plano Extraordinario

6 SORTES GRANDES EM UM SO' SORTEIO 1º PREMIO

200:000$000

Inteiro, 80$000 — Meio, 40$ — Vigesimo, 4$000.

DIA 17		DIA 23
100 CONTOS	Pagamento immediato e integral	100 CONTOS
Inteiro ... 30$000		Inteiro ... 30$000
Meio ... 15$000		Meio ... 15$000
Vigesimo .. 1$500		Vigesimo .. 1$500

A' Venda em toda a parte 8449

A vossa sorte está no

Campeão de Minas

AGENCIA GERAL DE LOTERIAS Succursal do CAMPEÃO DO SUL.

Rua Rodrigo Silva 9 — Tel. C. 728 e Rua Rodrigo Silva, 6 — Tel. C. 2526.

Pedidos pelo Correio dirigidos a

Raul C. Beirão & C.

CAIXA POSTAL 2166 — RIO DE JANEIRO — END. TELEGRAPHICO "CAMPEÃO" (8574)

BILHETES DE LOTERIAS

SO' VALE QUEM TEM

J. Autonaccio & Cia.

185, RUA DO OUVIDOR 185

TELEPH. NORTE 856

FILIAL

73, Rua 1º de Março 73

Pagamento da sorte grande no mesmo dia. (3900)

RAIOS X DR. JORGE A. FRANCO. Consulta com exame pelos Raios X, 35$000. Tratamento e cura radical das doenças do estomago, intestinos, figado, pulmões, coração, rins, ossos, etc. — 15 Largo da Carioca, de 1 ás 6 todos os dias. Tel.: C. 3128. (6635)

Cabelleireiro para Senhoras Especialista em córtes de cabellos na ultima moda. Attende a domicilio pelo preço de 5$000. Chamados para Orlando pelo telephone Central 227. (X 5.000)

TYPOGRAPHIA Precisa-se de um bom compositor e um impressor para machina Victoria; na rua Uhaldino do Amaral n. 82. — (Esplanada do Senado). (X 7326)

ODEON

Companhia Brasil Cinematographica

Neste film ha todas as sensações!

A Ovelha Resgatada

São 8 actos da Fox Film Corporation — e nelles vemos dois artistas que se impuzeram

GEORGE O'BRIEN
— E —
DOROTHY MACKAIL

Revista Odeon n. 8 (Actualidades Gaumont)
o melhor noticiario mundial - e ainda modas da ELEGANCIA PARISIENSE

SEGUNDA-FEIRA — um galã querido EDMUND LOWE em um adoravel film da Fox — UMA VEZ NA VIDA.

BREVE KOENIGSMARK

BREVE MESSALINA

CAPITOLIO

[illegible] da ELEGANCIA, da MODA e da ELITE

HOJE | AMANHÃ | DEPOIS

Apenas mais 3 dias!

Florence Vidor

mais artista que nunca - mais adoravel que sempre - mais linda ainda

em

Sêde de Amor

um romance-forte, da First-National, para o

Programma Serrador

Gaumont ACTUALIDADES (Revista Odeon) Noticiario da Europa e America

A grande resaca — o que foi esse phenomeno terrivel.

Todas as noites — A's 8 e ás 10 horas — No PALCO

A deliciosa revista de José do Patrocinio e Georges Boettgen — com mulheres lindas, toilettes luxuosas, e bailados soberbos com canções adoraveis.

COMME A PARIS

Amanhã ás 4 horas - Matinée

SEGUNDA-FEIRA :: O grandioso acontecimento!

OS DEZ MANDAMENTOS

A super-obra da PARAMOUNT :: O film de que todo o mundo tem falado!

CINEMA THEATRO CENTRAL

Empresa Pinfildi

O primeiro Music-Hall familiar do Brasil

HOJE — Continuação do grande successo de hontem, sempre enchentes — HOJE

3 horas, 5,30 8,30 e 10.30

NO PALCO - Exito. Rir Rir Rir sem cessar. Exito

GEAIKS and GEAIKS

Fantasistas; Imitadores. Silvadores comicos
Ultima grande novidade européa

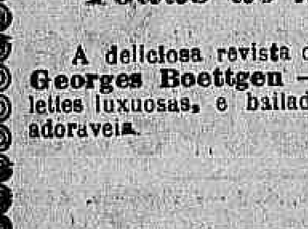

KANUI & LULA

Cantos e bailes de Honolulú, musica Hawaiense.
Assombrosa novidade para o Brasil!

Karrera — Parodista imitador
Les Laureyns — Saltadores de obstaculos
Lolita Beltran — Elegante bailarina hespanhola
Los Luderitz — Equilibristas sobre arame flexivel
Dina Bruno — Nouvel cantora napolitana
Izabelita Lopez — Applaudida bailarina hespanhola
Ita & Fama — Musicaes allemães (despedida)

Despedida de *Arthur Kleim Familie* — Ultimo dia! — Troupe de cyclistas serios e comicos. Rir. Rir Rir Sempre

Tonia & Mexican - Della Valle - Bruno - La Mora

Na Tela — Em todas as sessões Big Boy Williams o rival de TOM MIX no soberbo film

AS GARRAS DO ABUTRE

Cine-Theatro AMERICA

Hoje

Amor e dever

Bellissimo film da Fox, em 7 partes, com alguns dos melhores artistas

A engraçada comedia em 2 partes

Fortunato sem fortuna

E ainda o film natural ACTUALIDADES

CINEMA TIJUCA

Hoje

Melindrosas

Encantador film, 6 partes, com a formosa estrella MARGUERITTE DE LA MOTTE.

BETTY COMPSON, a formosa estrella da Paramount em o film

Entre as portas fechadas
com 7 partes

CINEMA AVENIDA

HOJE

A Bella Miseravel

o grande film Paramount de excepcionaes scenas de amor em que vibra mais uma vez a alma da artista de talento que é

Gloria Swanson

Extra-JORNAL DA FOX
As regatas de Cambridge — O presidente Hindenburgo — As manifestações fascistas em Italia — Os artistas allemães do drama da Paixão — A viagem do Principe de Galles, etc.

2ª-FEIRA

No turbilhão da vida

Grande film da Paramount com os notaveis artistas

Richard Dix
e
Jacqueline Logan

(SEGUNDA-FEIRA) Dois lavores da cinematographia (SEGUNDA-FEIRA)

Gloria Swanson em A BELLA MISERAVEL
e *POLA NEGRI* em Escrava de sua belleza

IDEAL

O MAIS CONFORTAVEL CINEMA DO RIO - PROPº M. PINTO

(HOJE) Um poema luminoso, em que vibra a grande e gloriosa alma de Portugal, na simplicidade e na abnegação de sua gente (HOJE)

A SEREIA DE PEDRA

SEIS PARTES extraordinarias e bellas, que serão exhibidas conjunctamente com duas peliculas interessantissimas:

Barcellos, Barcellinhos, Covilhã e arredores
e o Campeão portuguez de Box Tavares Crespo treinando

Extra, na matinée, a soberba pellicula da Paramount

FRIVOLO AMOR

com Ramon Novarro e Barbara La Marr

Preços, Poltronas, 2$000 — Camarotes, 10$000

A' noite, concerto pela Banda da Colonia Portugueza

PARISIENSE

HOJE

A encantadora ELAINE HAMMERSTEIN vae fallar-vos sobre o supremo anhelo dos jovens — em —

POR TI, MEU AMOR!...

Delicioso film de suaves emoções!

O interessante CINE JORNAL, com: Aspectos da formidavel resaca — As corridas do Derby Club. — ... Se a moda pega...

Este mez — O formidavel film — O Circulo do casamento.

A alma ardente da mulher hespanhola vibrando de paixão pelo seu amor!

Estupendo film que é um novo "SANGUE E AREIA".

Priscilla Dean — Allan Forrest — Claire de Lorez — Stuart Holmes.

2ª feira — amor, vinho, mulher, paixão — PARISIENSE

«IRONIA DA SORTE»

OU

A VINGANÇA DO PALHAÇO

A maior creação do Rei da caracterização

LON CHANEY

Na proxima semana

PALAIS

LON CHANEY :: :: ::
NORMA SHEARER
JOHN GILBERT ::
TULLY MARSHALL

Amanhã — estréa da Companhia Garrido

CINE-THEATRO RIALTO

Amanhã — em soirée O Professor Mozart

AMANHÃ — Estréa, em soirée, da grande Companhia ALDA GARRIDO, de que é figura principal a mais querida das nossas "estrellas" — AMANHÃ

Primeiras representações da interessantissima burleta, do applaudido escriptor FREIRE JUNIOR

O PROFESSOR MOZART

O mais ruidoso dos acontecimentos theatraes.

Um successo que terá larga repercussão.

PARA dar logar aos ultimos trabalhos de montagem de O PROFESSOR MOZART, este cinetheatro deixa de funccionar hoje, recomeçando depois da estréa da Cia. os seus programmas cinematographicos, só em matinées.

Os bilhetes para as funcções de sabbado, estréa da Comp. Alda Garrido, acham-se á venda desde hoje das dez horas em diante